



FUNDACIÓN VALLE DEL LILI

Revista de la Fundación Valle del Lili - JUNIO DE 2007

14

Qué bueno tener con quién contar



ISSN 1794-4589

VIGILADO
SUPERINTENDENCIA NACIONAL DE SALUD
Línea de Atención al Usuario: 05203970 - Bogotá, D.C.
Línea Gratuita Nacional: 018009010383

Precio al Público \$ 5.000





“Qué bueno tener con quién contar”

Lo último en tecnología para ver muy bien al bebé antes de nacer.



4D



3D

El ecógrafo más rápido, con más alta resolución de imágenes y más avanzada tecnología 3D y 4D disponible en Colombia, junto con un recurso médico altamente capacitado para brindar un excelente control al embarazo, respaldan a nuestras pacientes durante su embarazo.



02

EDITORIAL

Por qué una imagen
vale más que mil palabras

03

NEFROLOGÍA

Trasplante renal, una alternativa de vida

04

UROLOGÍA

Urodinamia

Práctica evaluación del sistema urinario



06

PACIENTE ONCOLOGÍA

"He tenido una segunda oportunidad
para vivir"

08

NEUROLOGÍA

La vida sigue y hay que hacerla grata
Enfermedad de Parkinson

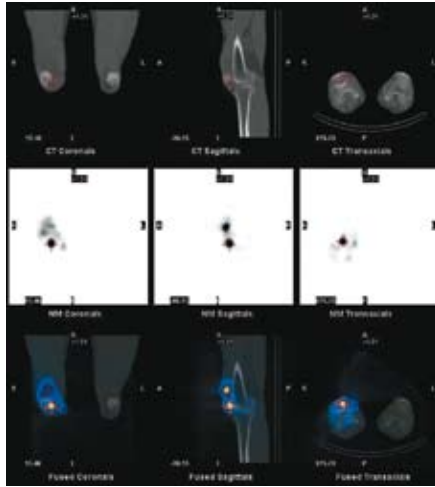

12

MEDICINA NUCLEAR

Fusión de imágenes: SPECT/ CT.
Dos tecnologías, un mismo examen,
muchos beneficios



14

IMAGENOLÓGÍA

Tac Multicorte de 64 Canales
Otro salto tecnológico en diagnósticos
oportunos y eficientes

17

INVESTIGACIÓN CLÍNICA

"Le dije sí al protocolo de investigación
y estoy contenta de haberlo hecho"

18

CÁNCER

Cáncer de pulmón

Detectar a tiempo y prevenir dos
maneras de combatir

20

NEUROCIRUGÍA

Manejo integral de las afecciones
neuroquirúrgicas

22

ONCOLOGÍA

Oncología pediátrica

Una nueva oportunidad para quienes
empiezan a vivir

24

APOYO SOCIAL

Unidad de Apoyo Social

Unión y fuerza para ayudar

26

LABORATORIO

Donar sangre:

Una responsabilidad social

28

ALIANZA DE USUARIOS

Alianza de Usuarios de la Fundación
Valle del Lili

Para el bienestar de nuestros pacientes

29

DENGUE

Dengue

La picadura que se vuelve enfermedad

32

CARTAS Y BUZONES

Nuestros pacientes nos escriben

Por qué una imagen vale más que mil palabras

Al igual que gran parte de las apreciaciones nacidas de la sabiduría popular, el sabio refrán “una imagen vale más que mil palabras”, tiene una importancia fundamental en el ejercicio de la medicina, pues junto con una formación científica y ética idóneas, la buena determinación de diagnósticos y tratamientos exigen valorar al detalle el estado y evolución de los órganos y sistemas para poder establecer qué patologías los afectan y cuál será la mejor alternativa para su manejo.

Tal cual, tras miles de años de oscuridad, en la última centuria la medicina ha asistido a un rápido esclarecimiento que pasó de las incipientes radiografías a fieles imágenes que describen al detalle prácticamente todas las partes del cuerpo, sin tener que acudir a cirugías y otros métodos invasivos.

El punto en que hoy se encuentran la radiología, la medicina nuclear e incluso la laparoscopia no deja de ser sorprendente por sus avances tecnológicos, la versatilidad de sus aplicaciones y el desarrollo de sus instrumentos, pero sobre todo, por la calidad de vida que propician, al dar soporte a diagnósticos precisos y oportunos, así como a tratamientos certeros con menores costos y molestias a los pacientes y sus familias.

Como parte de su misión, la Fundación Valle del Lili satisface las necesidades de salud de alta complejidad, manteniéndose al día en los avances científicos que permiten cumplir con este propósito, además de dignificar a la persona mediante el ejercicio de los más altos estándares de la ética.

En este propósito, la Institución realiza la renovación continua de su tecnología, que en el caso del diagnóstico por imágenes, cuenta entre otros recursos con el TAC multicorte de 64 canales, la gamagrafía de ^{99m}Tc -TRO-DAT, una de las tres gamacámaras de última generación integradas para fusión de imágenes que hay en Colombia y el Rhenium188.

Este importante arsenal, sin duda mantiene a la Fundación Valle del Lili en un lugar de vanguardia científica que beneficia a la comunidad que elige sus servicios, con la certeza de contar con los mejores estándares de calidad.

En la presente edición de la Revista Fundación Valle del Lili, se hace énfasis en los servicios de imágenes, con el fin de dar una idea acerca de los beneficios que brinda y como manifestación del compromiso con la salud de la comunidad a la que se debe.

Gracias por confiarnos el cuidado de su salud.

DANNY MOREANO HURTADO
JEFE DE CONVENIOS

Trasplante renal, una alternativa de vida

La Fundación Valle del Lili se acerca cada vez más a satisfacer las necesidades de los pacientes.
1.000 trasplantes renales en 12 años de gestión



La salud y el bienestar de la comunidad son propósitos fundamentales de la Fundación Valle del Lili. Además de brindar la mejor atención a sus pacientes, los especialistas de la institución también les ofrecen orientación sobre el estado y evolución de sus casos.

Ejemplo de este interés quedó plasmado en la III Convocatoria para Pacientes con Insuficiencia Renal Crónica, evento liderado por la Unidad de Trasplantes de la Fundación, que reunió un amplio grupo de personas con disfunción en los riñones y a sus familiares

Los asistentes a la convocatoria tuvieron la oportunidad de escuchar un grupo de expertos conferencistas conformado por ne-

frólogos y cirujanos, quienes abordaron temas tan importantes como: en qué consiste un protocolo pretrasplante, lo que deben saber acerca de la cirugía de trasplante renal, el trasplante renal como alternativa de vida, cómo cuidar un riñón trasplantado, cómo es el trasplante renal en niños y el proceso de donación de órganos entre otros aspectos.

La Fundación Valle del Lili espera continuar realizando este tipo de conferencias dirigidas al público, porque de esta forma es posible conocer más de cerca las necesidades de los pacientes y así los especialistas podrán brindarles una adecuada orientación, la cual es de gran utilidad para que obtengan conocimientos más amplios que les permitan tener una mejor calidad de vida.

TRASPLANTE RENAL
Teléfono: 331 9090 Ext. 7235

Urodinamia

Práctica evaluación del sistema urinario



Este sencillo examen permite analizar detalladamente la función de la vejiga, la uretra y el esfínter urinario. En la Fundación Valle del Lili los pacientes cuentan con personal altamente calificado y equipos de última generación para la realización de este procedimiento.

Por: Myriam Lili Ceballos Posada M.D.
Uróloga

Este procedimiento es de gran utilidad para descartar o confirmar enfermedades del sistema urinario bajo que no pueden ser identificadas por otros exámenes. La urodinamia es un complemento a la valoración que realizan los especialistas.

Mediante la urodinamia es posible encontrar respuesta a ciertas molestias que afectan severamente la calidad de la vida de las personas, como son la incontinencia, vejiga hiperactiva, infecciones urinarias a repetición, y en algunos casos, con amenaza de deterioro de la función de los riñones (como en las vejigas neurogénicas o en el reflujo).

Tipos de estudios

La Fundación Valle del Lili dispone de un grupo de especialistas con vasta experiencia para la práctica de los estudios urodinámicos. Además, como es característico en la institución, los equipos con tecnología vanguardista son parte fundamental para la práctica de estos exámenes que ofrecen a los usuarios confiabilidad y seguridad.

Entre los estudios que realiza la urodinamia se encuentran la evaluación del flujo urinario, la medición de las presiones de la vejiga, el registro de imágenes y las presiones durante sus fases de llenado y vaciado, además de la actividad eléctrica generada por los músculos del piso pélvico e incluso el uso de ecografía para evaluación anatómica. 📡

ENTRE los estudios que realiza la urodinamia se encuentran la evaluación del flujo urinario, la medición de las presiones de la vejiga, el registro de imágenes y las presiones durante sus fases de llenado y vaciado, además de la actividad eléctrica generada por los músculos del piso pélvico e incluso el uso de ecografía para evaluación anatómica.

LA FUNDACIÓN Valle del Lili dispone de un grupo de especialistas con vasta experiencia para la práctica de los estudios urodinámicos. Además, como es característico en la institución, los equipos de tecnología vanguardista son parte fundamental para la práctica de estos exámenes que ofrecen a los usuarios confiabilidad y seguridad.

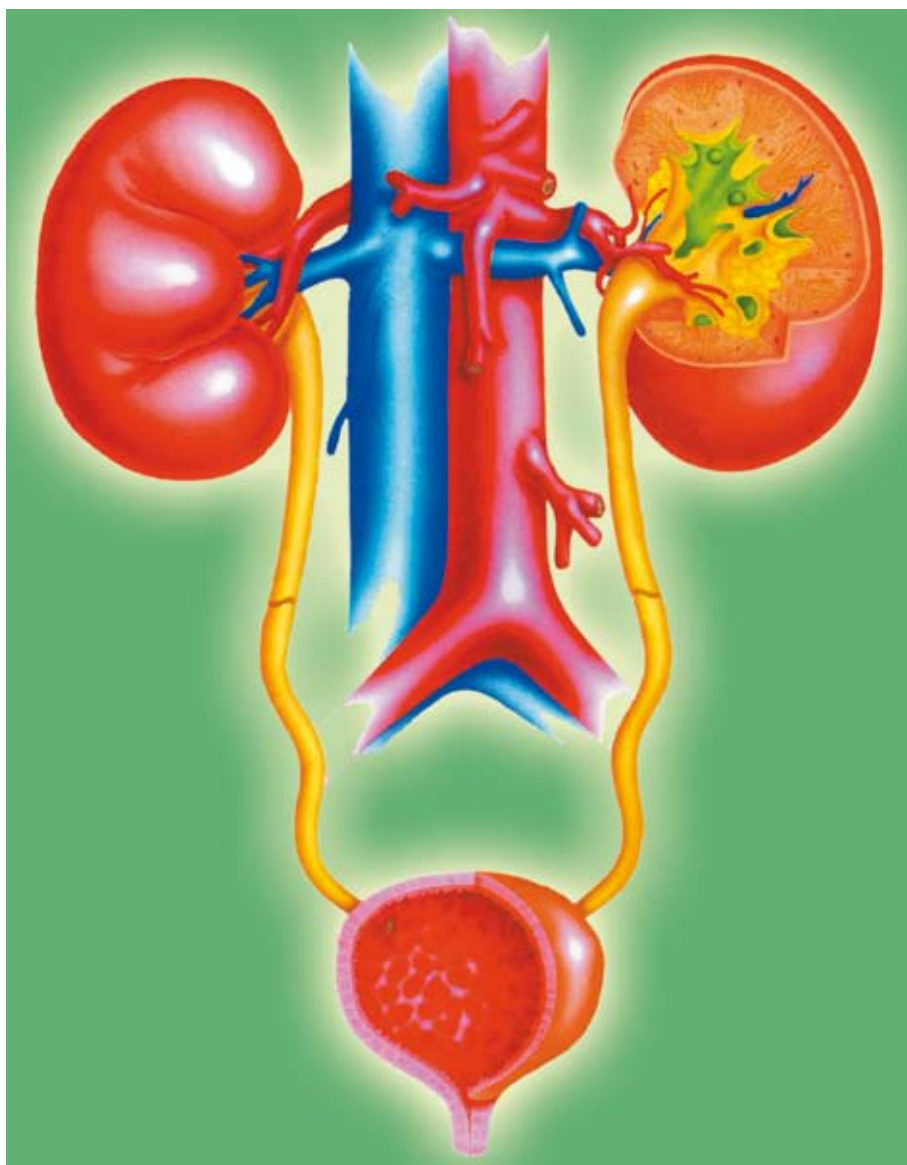

“He tenido una segunda oportunidad para vivir”



PACIENTE: FERNANDO USECHE

“Aconsejo a las personas que en algún momento puedan tener un problema de cáncer, que no le teman a la quimioterapia porque es una de las herramientas efectivas que hay para ayudar. Además, durante el tratamiento es importante estar con una actitud positiva. Tener fortaleza a nivel psicológico ayuda a que el sistema inmunológico permanezca fuerte y el tratamiento sea más efectivo”. Fernando Useche



Un caso inusitado

“ Desde muy joven me dediqué al deporte. Fui campeón nacional de racquetball y squash, e hice parte de la Selección Colombia. Siempre he sido una persona sana, no he fumado, ni he tenido ningún vicio”. Quien dice estas palabras, se llama Fernando Useche. Nació hace 43 años, es comerciante y posee una familia a la que define como lo mejor que tiene en su vida.

Esta breve descripción es el reflejo de una existencia tranquila, sin embargo, hace tres años el cáncer llegó e irrumpió abruptamente el sosiego de la familia Useche. A Fernando le fue descubierto en la Fundación Valle del Lili un linfoma cutáneo de Células T, pero las malas nuevas no se detuvieron ahí, poco tiempo después supo que tenía un Linfoma No Hodgking de Células B en el duodeno y el colon.

Tiempo de vivir

En el año 2004, Fernando presentó una molestia en la piel, “fue algo como una pequeña roncha que apareció y comenzó con mucha piquiña y a crecer, me hicieron una serie de evaluaciones, pero me fui para la Fundación Valle del Lili en busca de una nueva opinión”. Los exámenes que le realizaron determinaron que padecía un linfoma cutáneo de Células T.

El tratamiento que se le aplicó a Fernando para esta patología se denomina puboterapia. Consiste en ingresar al paciente a una cámara donde es expuesto a rayos ultravioleta. Fernando estuvo dos meses en puboterapia. Posteriormente en la institución le practicaron una debridación, que consistió en limpiar la piel después del tratamiento inicial y asegurar óptimos resultados.

Cuando parecía que la salud del ex campeón nacional de racquetball mejoraba, tres meses después tuvo un fuerte dolor abdominal acompañado de un sangrado digestivo. Fernando llegó a la Fundación por el Servicio de Urgencias. “Agradezco a Dios que me brindó una segunda oportunidad y me llevó a la Fundación Valle del Lili. Yo llegué con la hemoglobina casi en siete, tuve una transfusión de sangre de aproximadamente cuatro bolsas y luego estuve en Cuidados Intensivos”.

El caso de Fernando fue analizado por el cirujano gastrointestinal, Óscar Andrés Rojas. El especialista mediante una endoscopia descubrió que “yo tenía un Linfoma No Hodgking de Células B en el duodeno y el colon”. Fernando pasó a manos de la oncóloga, Marcela Urrego, quien determinó que se debía iniciar un tratamiento con quimioterapia.

Las dos patologías que desarrolló Fernando Useche hacen de su caso una condición médica bastante inusual. Pero gracias al constante proceso investigativo y al compromiso de la Fundación Valle del Lili con todos sus pacientes, casos complejos como éste se convierten en un reto para que los especialistas demuestren su experiencia e idoneidad para el tratamiento de las enfermedades.

Aunque la experiencia fue muy dura, Fernando valora la compañía y apoyo que le brindaron su esposa y su familia. Y tampoco deja de dar gracias a la institución que se interesó por su estado y que no agotó en sus esfuerzos hasta devolverle la salud. “Fue algo extraordinario que me haya recuperado tan rápido, cuando terminé la quimioterapia a los tres meses ya había subido diez kilos, fue una recuperación bastante rápida”.

“Fue un proceso de más o menos seis meses de quimioterapia. Luego el dolor desapareció totalmente. La afección de la piel también desapareció por completo en cuestión de unos pocos meses, todos mis síntomas se fueron en los primeros seis meses de la quimioterapia”. ☘

La vida sigue y hay que hacerla grata

Enfermedad de Parkinson

Ataca a hombres y mujeres casi por igual, no tiene una predisposición social, racial, económica o geográfica en particular, por lo tanto, se debe asumir que todas las personas tienen una probabilidad similar de contraerla. La Fundación Valle del Lili dispone de un método de diagnóstico por imágenes, específico para enfermedad de Parkinson, que se llama Trodat(99mTc).

Por: Jorge Luis Orozco Vélez, M.D.
Neurólogo Clínico - jorozco@fcvl.org

Diferente a lo que muchos piensan, esta no es una patología rara y el incremento en la expectativa de vida al nacer, en la población general hará que se observe con mayor frecuencia en la sociedad. Estadísticas mundiales indican que afecta a 2 de cada 1.000 personas mayores de 65 años; en Colombia, según el estudio de prevalencia de enfermedades neurológicas, realizado en 1996, hay una incidencia para





enfermedad de Parkinson de 4.7 por cada 1.000 habitantes, siendo más alta que en otros países.

Su presencia es desencadenada por una degeneración y pérdida de las neuronas o de sus proyecciones a lo largo del tallo cerebral y núcleos de la base del cerebro. Lo anterior disminuye la producción de dopamina y otras sustancias necesarias para el adecuado funcionamiento del sistema neurológico, generándose un trastorno en el funcionamiento de áreas cerebrales encargadas del movimiento, el olfato y el ánimo, entre otras.

La causa precisa por la cual se origina la enfermedad se desconoce; se cree que puede ser una combinación de varios factores que interactúan a través del tiempo, como el daño oxidativo, toxinas ambientales, predisposición genética y envejecimiento acelerado. Sólo en algunas familias se ha detectado

Síntomas principales

Los primeros síntomas de la enfermedad de Parkinson son sutiles y poco aparentes. Su lenta instauración a través del tiempo hace que sean los amigos o familiares los primeros en darse cuenta de los cambios iniciales que origina la enfermedad, como por ejemplo modificaciones en la expresión de la cara, temblor en una mano o lentitud en los movimientos corporales. Hay un periodo temprano de la enfermedad donde el paciente tan solo presenta síntomas menores como pérdida del olfato o un estado depresivo sin causa específica, el cual puede durar varios años antes que aparezcan los síntomas clásicos del Parkinson.

Estos síntomas con frecuencia inician en un lado del cuerpo y a medida que progresa la enfermedad se hacen bilaterales. La enfermedad es muy variable de un individuo a otro, tanto en los síntomas y signos como en la forma que evoluciona en el tiempo y la discapacidad que produce. Los principales signos y síntomas de la enfermedad son:

- Temblor
- Rigidez muscular
- Bradicinesia, lentitud en los movimientos
- Dificultad para tragar los alimentos
- Cambios en el habla y la escritura
- Depresión
- Problemas urinarios y estreñimiento
- Problemas en el dormir
- Dolores musculares y calambres
- Demencia

ESTA PATOLOGÍA del sistema nervioso central afecta diferentes áreas del cerebro. Entre ellas, las encargadas del control del movimiento, del tono muscular y de la postura. Se caracteriza por tres síntomas principales: temblor, rigidez (falta de flexibilidad de los músculos) y bradicinesia (lentitud y torpeza en los movimientos).

una susceptibilidad genética para desarrollar la enfermedad.

Quién adquiere la enfermedad

La enfermedad de Parkinson ataca a hombres y mujeres casi por igual y no tiene una predisposición social, racial, económica o geográfica en particular, por lo tanto, se debe asumir que todas las personas tienen una probabilidad similar de contraerla.

La edad, no obstante, está correlacionada claramente con el inicio de los síntomas. Habitualmente la enfermedad inicia entre los 50 y 65 años de edad, pero en forma ocasional (5-10%) se puede ver en pacientes por debajo de los 40 años de edad (Parkinson precoz), como el que afecta al famoso actor Michael J. Fox.

Diagnóstico y tratamiento

Se basa esencialmente en la observación puntual -o a través del tiempo- de los síntomas o signos del paciente. Hacer el diagnóstico acertado en sus etapas iniciales puede ser difícil por lo inespecífico de los síntomas, siendo necesaria la observación periódica del paciente.

En la actualidad, la Fundación Valle del Lili dispone de un método de diagnóstico por imágenes específico para enfermedad de Parkinson, que se llama Trodat(99mTc). Éste se convierte en una herramienta útil para comprobar el diagnóstico en pacientes con síntomas incipientes y sospecha de la enfermedad, permitiendo así iniciar un tratamiento oportuno.

Hasta el momento no existe tratamiento curativo para la enfermedad de Parkinson. El pilar fundamental para su tratamiento son los medicamentos, tanto en los estadios tempranos como tardíos de ella. El tratamiento farmacológico debe individualizarse en cada paciente teniendo en cuenta el estado clínico y el tiempo de evolución de la enfermedad. Las dosis y las combinaciones posibles de los medicamentos deben buscar la mejor respuesta clínica con la dosis que produzca la menor cantidad de efectos secundarios.

El tratamiento quirúrgico tiene dos modalidades: lesión o estimulador. Está indica-

do en casos seleccionados y su objetivo es mejorar los síntomas como el temblor, la rigidez o las discinesias, que al ser muy severas, son muy discapacitantes y no manifiestan mejoría ante las diferentes estrategias farmacológicas. Según cada paciente, se elige el núcleo cerebral a intervenir uni o bilateral y que produzca el mayor beneficio posible, controlando los síntomas predominantes: temblor, rigidez y discinesias, entre otras manifestaciones. ☛

Aspectos prácticos del tratamiento

- Recibir atención integral en todos los aspectos médicos, psicológicos y emocionales que intervienen en la enfermedad.
- Garantizar una buena adherencia al tratamiento: respetar dosis y horarios y reportar efectos benéficos o secundarios de las medicinas.
- Permanecer con una expectativa real de su enfermedad a través del tiempo.
- Recordar que los medicamentos no resuelven todos los problemas de la enfermedad.
- Adecuar la vivienda a las limitaciones de movilidad y coordinación que se presentan con el fin de evitar accidentes.
- Mantener una actividad física mínima diaria, evitar el sedentarismo e ingresar si es necesario a programas de rehabilitación integral.
- Los pacientes que presenten cambios afectivos como depresión y/o ansiedad requieren ser evaluados por psiquiatría para recibir tratamiento oportuno.
- Tomar abundante agua y alimentos que proporcionen abundante fibra.
- Como la enfermedad se modifica continuamente, debe asistir de forma periódica a la consulta de Neurología Clínica para hacer los ajustes necesarios.

MEDICINA NUCLEAR

Nueva alternativa para el paciente con dolor

Rhenium



Qué bueno tener con quién contar

Los isótopos radiactivos, además de ser utilizados para la toma de imágenes diagnósticas, también se utilizan para el tratamiento del dolor.



FUNDACIÓN
VALLE DEL LILI

Medicina Nuclear

Fusión de imágenes: SPECT/ CT. Dos tecnologías, un mismo examen, muchos beneficios

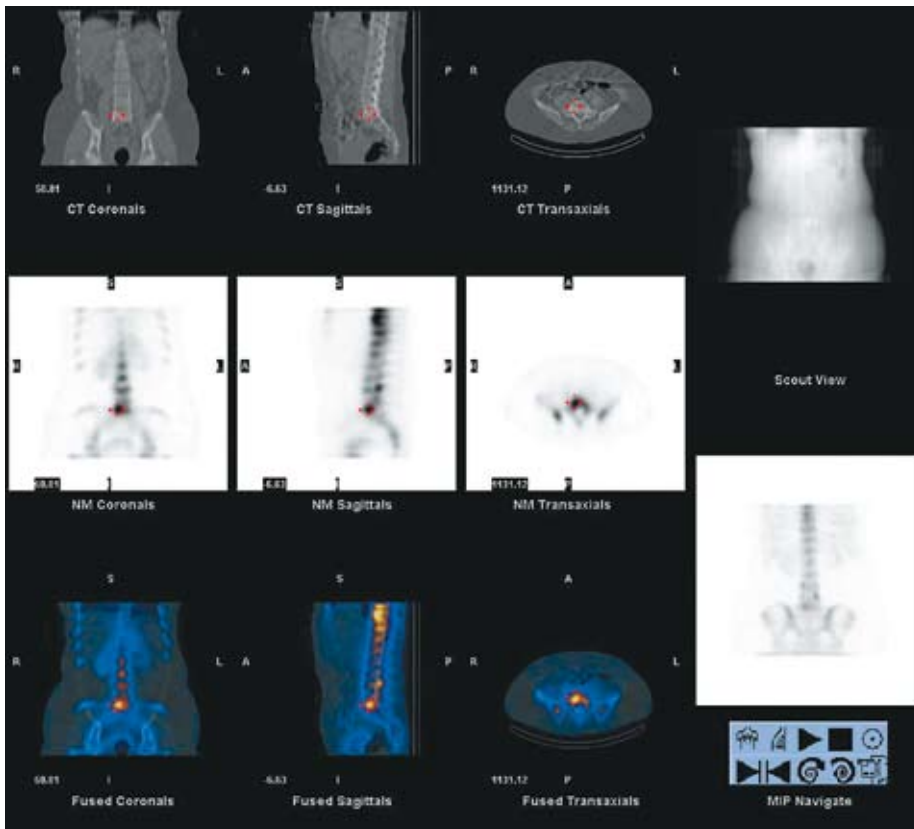

EN COLOMBIA, existen tres gamacámaras de última generación para Fusión de Imágenes. La de la Fundación Valle del Lili es una de estas. Entre sus múltiples beneficios está su mayor versatilidad, menor tiempo en la realización de los procedimientos, así como el procesamiento de imágenes de excelente calidad.

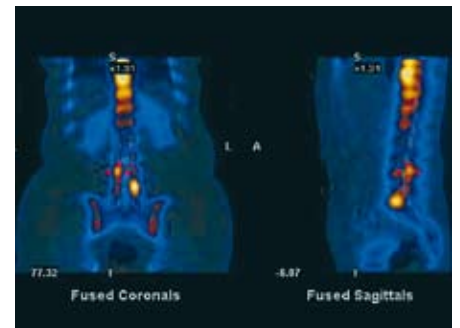

MUJER DE 50 AÑOS CON DOLOR LUMBAR - SÍNDROME FACETARIO

Por: Luz Maritza Pabón C. M.D. Medicina Nuclear

Las imágenes médicas han logrado un importante desarrollo en las últimas décadas, pues son utilizadas para evaluar la estructura y la función de los órganos del cuerpo humano, hasta llegar a convertirse en el mayor impacto en la evaluación rutinaria y en el seguimiento al tratamiento de los pacientes.

El ultrasonido (ecografía) la escanografía (CT), la resonancia magnética (RM) son los principales métodos de información anatómica, en tanto que la medicina nuclear

Los pacientes de la Fundación Valle del Lili cuentan con el respaldo de una de las mejores alternativas diagnósticas que existen en el mundo, gracias a la unión de las posibilidades que ofrecen la gamagrafía y la escanografía SPECT - CT, que ahora integradas en un mismo equipo, permiten la realización de exámenes más completos y en menor tiempo; esta integración se denomina Fusión de Imágenes.

con las gamagrafías evalúa la función de los órganos.

La mayoría de las enfermedades son de naturaleza funcional, los cambios anatómicos son secundarios, siendo incluso difíciles de detectar o nunca manifestarse; es allí donde la medicina nuclear juega un papel importante.

Los avances tecnológicos y clínicos han llevado a concluir que una sola modalidad de imágenes no da respuesta a todos los hallazgos encontrados en la enfermedad. Por ello fue necesario buscar estrategias de complemento que dieron como resultado la Fusión de Imágenes o Imágenes Híbridas que unen las imágenes anatómicas (Escanografía: CT, Resonancia:RM) con las funcionales (gamagrafías: SPECT, PET). En la Fundación Valle del Lili esta fusión se realiza mediante el SPECT/CT.

Más beneficios para el paciente

Las gamagrafías y las imágenes de fusión son procedimientos poco invasivos, los riesgos son mínimos, pero se requiere mayor colaboración del paciente, pues debe permanecer inmóvil por mucho tiempo en la gammacámara.

La Fusión de Imágenes Médicas se ha convertido en un campo de rápida expansión que se perfila cada vez más como la clave para un óptimo uso de imágenes médicas.

Además de las imágenes de fusión, en este nuevo equipo se continúan realizando los estudios rutinarios de Medicina Nuclear, contando con un software actualizado, con mayor agilidad en el procesamiento y mejor

claridad en las imágenes.

La adquisición de este nuevo equipo convierte a la Unidad de Medicina Nuclear de la Fundación Valle del Lili en el primer servicio del suroccidente del país con tecnología de punta en Fusión de Imágenes, rea-

firmado la competitividad, experiencia y calidad en el servicio a nuestra comunidad.

Para mayor información puede comunicarse con la Unidad de Medicina Nuclear con los especialistas Luz Maritza Pabón y Juan Carlos Rojas, al teléfono 3319090 ext. 4077, 4078, 3159. Correos electrónicos: mpabon@fcvl.org y jcrojas@fcvl.org

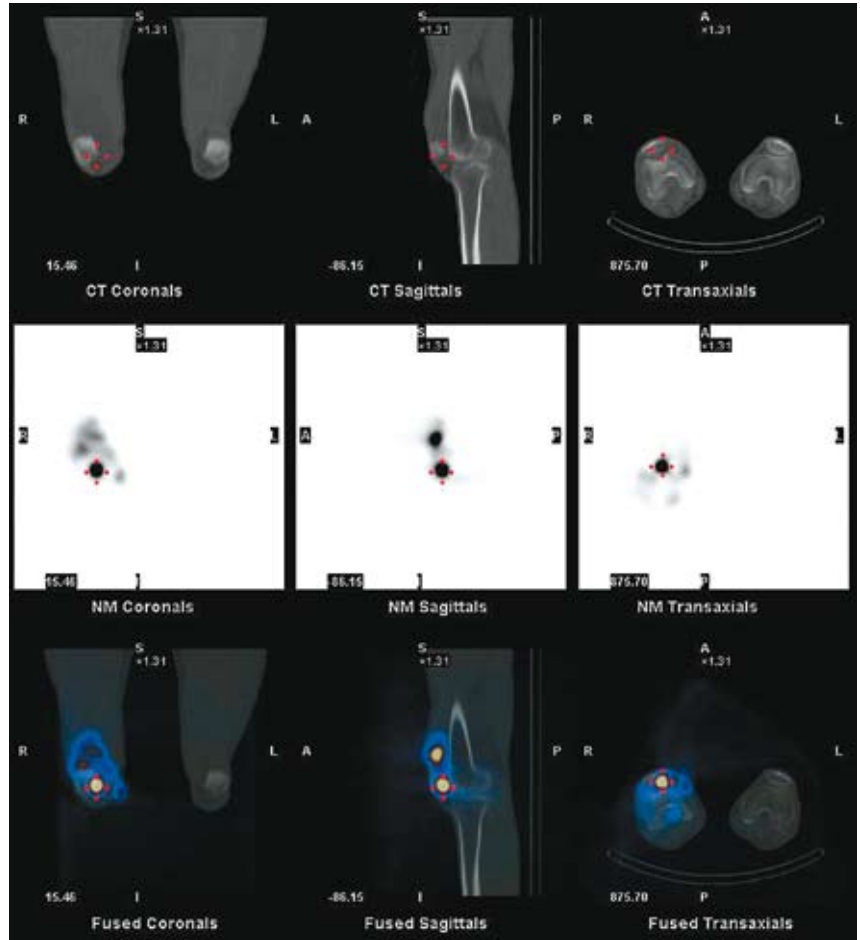

PACIENTE DE 50 AÑOS CON PRÓTESIS EN RODILLA, DOLOR Y DIFICULTAD PARA CAMINAR

Principales aplicaciones en la Fusión de Imágenes

En patología benigna:

Localización de adenomas en pacientes con hiperparatiroidismo.
Localización de tumores benignos de hueso.
Localización de las facetas causantes de dolor lumbar en pacientes con procesos degenerativos en columna vertebral para realizar un tratamiento selectivo.
Localización procesos infecciosos: localizar los focos. (osteomielitis, infección de tejidos blandos, injertos vasculares).
En prótesis ortopédicas para localizar los sitios de aflojamiento o infección.
Trauma óseo y localización de fracturas ocultas.
Localización de los focos causantes de convulsiones de difícil manejo previos a cirugía.
Diagnostico temprano de enfermedad de Parkinson.

Patología oncológica (tumores):

Diferenciar entre lesiones benignas (degenerativas) y tumorales.
Seguimiento de enfermedad metastásica de cualquier tumor primario.
Diferenciar entre tumor residual y fibrosis.
Planeación y evaluación de respuesta a terapias.
Diferenciar tejido normal de tumoral en cáncer de tiroides.
Localización de ganglio centinela en pacientes con carcinoma de seno, melanoma, cervix, próstata.
Localización de metástasis en tumores de cabeza y cuello.
Focalización de tumores neuroendocrinos.

Valores agregados en la Fusión de Imágenes

- Diferenciar entre actividad fisiológica normal y anormal.
- Localizar anatómicamente los hallazgos de la gamagrafía (SPECT).
- Lograr una mayor exactitud diagnóstica e impacto clínico.
- Realizar un seguimiento más objetivo en los tratamientos establecidos.
- Apoyar la planeación de terapias en los pacientes con cáncer.

UNIDAD DE MEDICINA NUCLEAR
Teléfono: 331 9090 Ext. 4077 - 4078 - 3159

Tac Multicorte de 64 Canales

Para la Fundación Valle del Lili es motivo de satisfacción disponer de un personal médico altamente capacitado y de tener la posibilidad de adquirir equipos diagnósticos de última generación para la atención de sus pacientes, como el TAC Multicorte de 64 Canales, que permite un oportuno y más seguro diagnóstico de varias patologías.



Otro salto tecnológico en diagnósticos oportunos y eficientes

Por: Alfonso José Holguín Holguín M.D.
Radiólogo

Los desarrollos tecnológicos en el campo científico, ponen al servicio de la salud modernos equipos que permiten al personal médico de la Fundación Valle del Lili ofrecer mejores garantías para el diagnóstico de las enfermedades. Una de las últimas adquisiciones de la Institución en

dispositivos diagnósticos de vanguardia es el TAC Multicorte de 64 Canales.

Este novedoso tomógrafo que demuestra la alta capacidad en infraestructura técnica de la Institución, permite hacer una evaluación del cuerpo en 10 segundos, convirtiéndose en una herramienta altamente efi-

caz en los análisis vasculares, incluidos los de corazón y cerebro.

Quiénes se benefician

De acuerdo a la Organización Mundial de la Salud (OMS) las patologías cardiovasculares son consideradas la primera causa



EL TAC tiene una capacidad de resolución capaz de hacer un estudio completo del corazón, del abdomen y la pelvis en cinco segundos, además, puede visualizar las lesiones antes de manifestarse los síntomas.

de mortalidad en el mundo occidental. No obstante, un diagnóstico temprano, acompañado del correcto control de los factores de riesgos cardiovasculares: hipertensión arterial, consumo de tabaco, la glucemia, y los niveles elevados de colesterol en la sangre, optimizan el pronóstico de la enfermedad y mejoran la calidad de vida del paciente.

Se puede determinar un vasto espectro de pacientes que obtendrán enormes beneficios con el TAC Multicorte de 64 Detectores. Por una parte pacientes con un elevado perfil de riesgo cardiovascular (aunque no presenten síntomas), bien sea por sus factores personales o por antecedentes familiares de cardiopatía. Otro grupo de personas que recibirán el aporte del TAC 64, son aquellos pacientes que han tenido un infarto o angina de pecho, pero que a pesar de un tratamiento adecuado siguen con síntomas.

Un tercer sector de la población que ob-

tendrá ayuda de este equipo, es el de los operados de by-pass aorto coronario. El TAC de 64 cortes permite ver con mucha claridad los puentes coronarios, su exacta ubicación, así como la posible aparición de una nueva enfermedad arteriosclerótica con el paso del tiempo. Por último, aquellos pacientes que van a ser intervenidos de cirugía de recambio valvular.

Bondades del TAC

- El equipo de radiólogos y tecnólogos que operan el TAC está conformado por expertos profesionales con altísima calidad humana y científica.
- El TAC tiene una capacidad de resolución capaz de hacer un estudio completo del corazón, del abdomen y la pelvis en cinco segundos, además, puede visualizar las lesiones antes de manifestarse los síntomas.

- Esta nueva tecnología amplía los horizontes en las imágenes cardiacas, proporcionando evaluación angiográfica sin precedentes de las arterias coronarias, con alta sensibilidad y especificidad en el diagnóstico de la enfermedad coronaria, trauma y aplicaciones pediátricas. El equipo también realiza estudios de perfusión cerebral para la evaluación de la enfermedad cerebro vascular. La configuración de 64 canales proporciona también un gran avance en las imágenes pulmonares.
- Consigue imágenes con mejor definición entre los tejidos blandos y el tejido óseo, en tiempos de reconstrucción muy cortos.
- En el tubo digestivo permite reconocer tumores y pólipos; en la columna vertebral valora toda compresión ósea, articular o discal hacia el canal raquídeo, senos paranasales y vejiga, un viaje virtual que le permite al médico una mejor comprensión de las enfermedades para su corrección.
- Consigue imágenes con mejor definición entre los tejidos blandos y de detalle óseo, en tiempos de reconstrucción muy cortos.
- Esta tecnología permite realizar reconstrucciones multiplanares, 3 D y 4 D, muy útiles cuando se requieren imágenes osteomusculares y de la columna. ☛

IMÁGENES DIAGNÓSTICAS
Teléfono: 331 9090 Ext. 3175 - 3182

AMPLIAMOS HORARIOS DE ATENCIÓN

Tenemos todo el tiempo para usted

● Imágenes Diagnósticas



Lunes a Viernes: 7:00 a.m. a 10:00 p.m.

Sábado: 7:00 a.m. a 7:00 p.m.

Domingo: 9:00 a.m. a 2:00 p.m.

Qué bueno tener con quién contar

Entendemos que usted no tiene la flexibilidad que quisiera para el manejo de su tiempo.
Por eso, cuente con nosotros y la ampliación de nuestros horarios.

“Le dije sí al protocolo de investigación y estoy contenta de haberlo hecho”



El cáncer es una enfermedad que no diferencia edad, clase social o género. Afortunadamente, para los pacientes oncológicos, como la señora Cecilia Valencia, la medicina investigativa que se desarrolla en la Fundación Valle del Lili se convirtió en una alternativa y una nueva oportunidad de vida.

Hace tres años a Cecilia Valencia le diagnosticaron cáncer de seno y a los seis meses fue operada. Sin embargo, pese a la intervención, la patología continuó haciendo estragos en su organismo; entonces su oncólogo, José Fernando Reyes, le recomendó entrar en el Protocolo de Investigación de la Fundación Valle del Lili.

En aquel tiempo los dolores que sufría Cecilia a causa de la enfermedad eran insoportables y su salud presentaba un deterioro progresivo. Entonces, ella decidió aceptar el nuevo tratamiento que inició el primero de septiembre del año anterior.

Cecilia se sentía tan mal física y anímicamente que se encontraba muy escéptica de lo que este nuevo tratamiento le podría ofrecer. Sus esperanzas habían decaído al igual que

su salud. Ella pensaba, “si la cirugía no me hizo el efecto esperado, ¿en qué podrá cambiar éste tratamiento las cosas?”.

Sin importar su incredulidad el Protocolo de Investigación para enfermedades Oncológicas que se desarrolla en la Institución, abrió sus puertas a esta mujer. Los nuevos medicamentos que le suministraron los especialistas a Cecilia no demoraron mucho tiempo en producir el efecto deseado. Su organismo respondió satisfactoriamente y la mejoría en su estado de salud fue en aumento.

“Al mes de haber empezado el tratamiento sentí mejoría total, el dolor mermó rápidamente. Antes no podía estar sin analgésicos, pero después de iniciar el tratamiento no he vuelto a tomar medicamentos, ahora vivo cada vez mejor”.

Hoy, Cecilia Valencia asegura que haber dicho sí al protocolo de investigación fue una decisión acertada, su calidad de vida mejoró ostensiblemente y espera que cada vez más pacientes acepten la ayuda que brindan estos nuevos avances científicos, cuya misión es dar cumplimiento a un principio fundamental de la medicina: salvar vidas. ✦

Avanzar en el campo de la medicina investigativa para combatir enfermedades como el cáncer, es uno de los retos que la Fundación Valle del Lili viene afrontando a través de sus proyectos de investigación. Para ello, cuenta con el respaldo de personal médico altamente calificado y comprometido con la salud de todos sus pacientes.

“AL MES de haber empezado el tratamiento sentí mejoría total, el dolor mermó rápidamente, antes no podía estar sin analgésicos, pero después de iniciar el tratamiento no he vuelto a tomar medicamentos, ahora vivo cada vez mejor”.



Cáncer de pulmón

Detectar a tiempo y prevenir dos maneras de combatir

Sin necesidad de ser expertos en medicina, la mayoría de personas sabe que el consumo del cigarrillo es un factor que propicia la aparición del cáncer pulmonar. Por eso, dejar de fumar o mejor aún, nunca hacerlo, es la principal recomendación de los especialistas para evitar esta enfermedad. Además, un control médico preventivo siempre será una herramienta invaluable para descubrir a tiempo y combatir con mayores posibilidades de éxito la afección.

Por: Olga Marcela Urrego Meléndez M.D.
Oncóloga

Ninguna persona se encuentra libre del riesgo de desarrollar cáncer, sin embargo, un tipo de cáncer como el de pulmón, se puede prevenir cuando el hábito de fumar no hace parte de las costumbres diarias. De acuerdo a las investigaciones médicas, el tabaquismo es el mayor factor de riesgo para que esta patología haga su indeseable aparición en el organismo.

También existen otros elementos que pueden favorecer el crecimiento de un tumor pulmonar como son los factores ambientales, exposición a sustancias tóxicas (por ejemplo el asbesto), personas con predisposición genética y pacientes con antecedentes familiares de cáncer de pulmón en los que no estuvo implicado el cigarrillo u otras causas externas.

El tumor

Esta anomalía se caracteriza por la presencia de células tumorales malignas, dentro del pulmón o dentro de la vía aérea (tráquea y los bronquios).

Entre los síntomas del cáncer pulmonar están el ahogo, tos (con presencia de pintas de sangre en la flema o totalmente sanguinolenta), desgaste físico, pérdida de peso y dolor en el tórax que aumenta cuando se toma aire.

Cuando el tumor no se diagnostica tempranamente para ser tratado, se corre el riesgo de que haga metástasis y se desplace a otros órganos como el cerebro, el otro pulmón y los huesos. Si los huesos están comprometidos, se pueden producir fracturas.

La expansión del cáncer a otras áreas del organismo puede tener efectos como compresión de la médula espinal (y como consecuencia la persona tendrá dificultad para caminar), compromiso en el sistema nervioso central con convulsiones e incluso la vida del paciente se pone en riesgo si se produce una metástasis cerebral.

ES IMPORTANTE tener en cuenta que no sólo el fumador activo corre peligro de padecer esta afección. Existen estudios científicos que demuestran que el fumador pasivo (quien no fuma pero convive con personas que sí lo hacen) tiene un riesgo igual o mayor de desarrollar cáncer pulmonar.

Tratamiento

Para el manejo de este tipo de enfermedades la Fundación Valle del Lili pone a disposición de sus pacientes un grupo interdisciplinario de especialistas con vasta experiencia en materia oncológica.

En el tratamiento intervienen neumólogo, cirujano de tórax, radiólogo, oncología de radioterapia y oncología clínica. El tratamiento de esta enfermedad, en etapas tempranas, puede ser la cirugía y de acuerdo al estado de la afección, los especialistas determinan si se debe complementar el tratamiento con ra-

dioterapia o quimioterapia.

Cuando el tumor se encuentra en estadios avanzados podría ser operable, pero en estos casos predomina el manejo con quimioterapia y radioterapia principalmente.

El equipo interdisciplinario complementa su alta preparación con la más moderna plataforma tecnológica para la detección y tratamiento de la enfermedad, lo que permite al paciente tener la tranquilidad de encontrarse en una institución comprometida con su salud y bienestar.

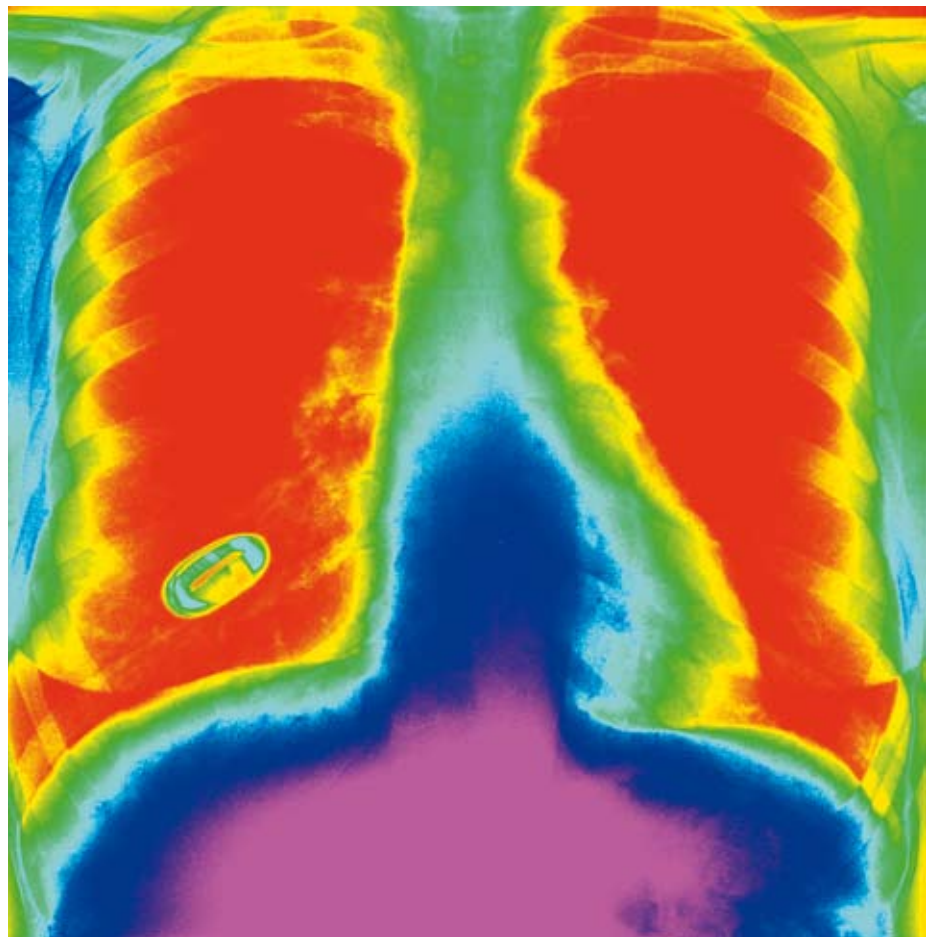

Prevención

La prevención del cáncer de pulmón está ligada a su mayor factor de riesgo, el consumo del cigarrillo. Es importante tener en cuenta que no sólo el fumador activo corre peligro de padecer esta afección. Existen estudios científicos que demuestran que el fumador pasivo (quien no fuma pero convive con personas que sí lo hacen) tiene un riesgo igual o mayor de desarrollar cáncer pulmonar.

En cuanto a los controles médicos una persona que fume o haya fumado (aunque

no presente síntomas), debe asistir a control con el especialista como mínimo una vez al año. A este tipo de pacientes se les debe practicar de manera preventiva una escanografía de tórax. Este examen permite identificar, preferiblemente en su etapa inicial, la presencia de un tumor. Descubrir el cáncer pulmonar a tiempo permite al paciente mejorar sus expectativas de vida. ☛

ONCOLOGÍA CLÍNICA
Teléfono: 331 9090 Ext. 7324

Manejo integral de las afecciones neuroquirúrgicas



Para el tratamiento eficaz de las enfermedades de tipo neurológico que requieren de cirugía, la Fundación Valle del Lili cuenta con un equipo de neurocirujanos altamente capacitados, que reciben el apoyo de las diferentes áreas de la institución, además del respaldo de una plataforma tecnológica que se encuentra a la vanguardia de las exigencias de la medicina moderna.

Modernos equipos

La experiencia y capacidades de los neurocirujanos se complementan con equipos médicos de última generación que les permiten desarrollar una práctica caracterizada por la excelencia.

Por: Fernando Velásquez Lasprilla M.D.
Neurocirujano



Muchas de las enfermedades que se presentan en el cerebro y la columna requieren intervenciones quirúrgicas. Entre estas afecciones, se encuentran tumores cerebrales, enfermedades vasculares: hemorrágicas y tromboembólicas, tumores de la médula espinal, traumas cerebral y raquimedular, manejo de quirúrgico de la epilepsia, del dolor, microdecompresiones vasculares, toda las enfermedades de columna e incluso la escoliosis.

Para los pacientes que padecen alguna de estas patologías, la Fundación Valle del Lili tiene a su disposición el Grupo de Neurocirugía y Raquimedular, conformado por especialistas con amplia experiencia e idoneidad en este campo. Cada uno de ellos tiene una especialidad que permite brindar una atención con altos estándares de calidad.

Los especialidades de los neurocirujanos son: cirugía vascular por craneotomía abierta y en columna; tumores de base de cráneo, epilepsia y movimientos anormales; manejo de dolor (y radiocirugía); neurocirugía pediátrica, tumores hemisféricos y terapia endovascular.

Para el Grupo de Neurocirugía el trabajo asociado es la base de su filosofía, y si bien los pacientes son recibidos y valorados por uno de los especialistas, el responsable final es el grupo, porque cada caso es analizado y diagnosticado en consenso por los neurocirujanos.

Apoyo multidisciplinario

Una de las características de la Funda-

PARA EL GRUPO de Neurocirugía, el trabajo asociado es la base de su filosofía, aunque los pacientes son recibidos y valorados por uno de los especialistas, el responsable final es el grupo, porque cada caso es analizado y diagnosticado en consenso por los cuatro neurocirujanos.

ción Valle del Lili es el esfuerzo mancomunado de garantizar bienestar a los pacientes. En el caso del Grupo de Neurocirugía, este cuenta con aliados como son: ortopedistas de columna, neurorradiólogos intervencionista, Cuidado Intensivo, neurólogos clínicos, fisiatría, el Grupo de Pediatría e Imágenes Diagnósticas.

Para los casos de enfermedades de columna, todas las semanas se lleva a cabo una junta a la que asisten los neurocirujanos, los neurólogos, los fisiatras y los radiólogos. Se opina sobre la afección del paciente y se toman decisiones en grupo, bien sean quirúrgicas o no.

Una mecánica similar se sigue para los pacientes epilépticos, casos que son tratados con la participación de los neurocirujanos y los neurólogos pediátricos y de adultos. Igualmente sucede en el manejo de patologías relacionadas con movimientos anormales.

Para el manejo del trauma, el Grupo de Neurocirugía desarrolla sus actividades con la orientación de protocolos y guías de manejo establecidos internacionalmente y participa en estudios cooperativos que sobre este tema realiza en todo el mundo una sociedad médica americana. 📡

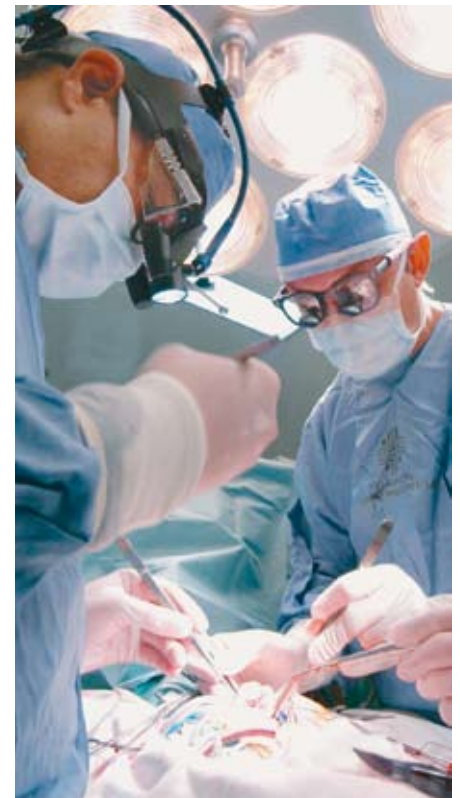

NEUROCIRUGÍA
Teléfono: 331 9090 Ext. 7428

Oncología pediátrica

Una nueva oportunidad para quienes empiezan a vivir



Que un niño pueda padecer cáncer parece algo absurdo y terrible, pero... lamentablemente es una realidad que afecta a muchos pequeños. La Fundación Valle del Lili trabaja incansablemente para tratar esta enfermedad, cuenta para ello con un grupo de especialistas en oncología pediátrica, respaldado por una completa infraestructura científica y tecnológica.



EL GRUPO de oncólogos pediatras de la Fundación Valle del Lili cuenta con los conocimientos y experiencia necesarios para brindar a los pacientes y sus familiares la seguridad de recibir una atención médica enmarcada en altos estándares de calidad y responsabilidad ética.

Por: Viviana Lotero Díaz M.D.
Oncóloga Pediatra

El cáncer no respeta edad y al igual que las personas adultas, los niños también pueden ser víctimas de esta patología. Por eso, en la Fundación Valle del Lili existe un compromiso inquebrantable con la salud de los pequeños, a través del Grupo de Oncología Pediátrica que tiene formación y experiencia, para ofrecer a quienes empiezan la vida, una oportunidad de luchar por ella.

Este equipo de profesionales presta un servicio médico enmarcado en altos estándares de calidad y responsabilidad ética. Para los especialistas el bienestar y salud de los niños son sus principales objetivos.

Apoyo y dedicación

Los oncólogos pediatras de la Fundación Valle del Lili trabajan con una plataforma tecnológica vanguardista en equipos médicos para el diagnóstico y tratamiento de las enfermedades tumorales. Además, tienen el respaldo de otros profesionales de la institución como los cirujanos de trasplante de médula, psicólogos expertos en casos oncológicos y enfermeras especializadas.

Además, a este grupo multidisciplinario se unen Laboratorio, Banco de Sangre, Imágenes Diagnósticas, Patología, Medicina Nuclear, entre otras áreas de la Fundación. Los oncólogos pediatras, por su parte, no tienen restricciones horarias para atender a sus pacientes, su disponibilidad es de 24 horas en

Patologías

Cuando un pequeño requiere el cuidado de los oncólogos pediatras, se le practica un estudio de extensión para determinar si la enfermedad ha avanzado hasta comprometer otros órganos (metástasis); dependiendo de este resultado los especialistas definen el tipo de tratamiento (quimioterapia y/o radioterapia o la opción quirúrgica a través del trasplante de médula ósea). El espectro que abarca a las patologías tumorales en los niños es muy amplio, y entre las afecciones de mayor incidencia se encuentran:

Leucemia linfocítica aguda: esta afección se origina por daños genéticos en el ADN de las células en desarrollo dentro de la médula ósea. Los síntomas pueden ser agotamiento, falta de aire, palidez a causa de la anemia, hemorragias por la disminución de las plaquetas, hematomas sin razón, dolor de huesos y articulaciones y cicatrización lenta de las heridas, entre otros signos.

Linfomas: estos tumores atacan a más de un millón de personas en el planeta. Son enfermedades malignas que afectan el sistema linfático, que es uno de los componentes principales del sistema inmunológico del cuerpo.

Contiene un líquido denominado linfa, sustancia que transporta nutrientes, desechos y células blancas (linfocitos) a través de todo el organismo. Si los linfocitos se reproducen de forma anormal o no mueren cuando les corresponde, pueden agruparse en los ganglios linfáticos y formar tumores. Existen diversos subtipos de linfomas, estos se dividen en dos tipos principales: Linfoma de Hodgkin y Linfoma No Hodgkin.

Tumores en el Sistema Nervioso Central (cerebro y médula espinal): son la expansión desordenada e incontrolada de las células de soporte del sistema nervioso central. Los signos más frecuentes que puede presentar el paciente son convulsiones causadas por la irritación del tejido nervioso; dolor de cabeza intenso, vómito y alteración en el movimiento de las pupilas por el aumento en la presión craneal; según la zona del cerebro afectada, es posible que ocurra pérdida parcial de la visión, dificultad para hablar, parálisis o pérdida de la sensibilidad. En los casos en los que el tumor se encuentra muy avanzado el paciente puede quedar en coma o sufrir una desconexión del cerebro (desconexión).

consultas, llamados del servicio de Urgencias, en las Unidades de Cuidados Intensivos, Hospitalización y apoyo a los pediatras. 🌟

ONCOLOGÍA CLÍNICA PEDIATRÍA
Teléfono: 331 9090 Ext. 4071

Unidad de Apoyo Social

Unión y fuerza para ayudar

Responsabilidad social a través de la prestación de servicios de alta complejidad para la población menos favorecida, de acuerdo con los recursos disponibles.



Por: Diana A. Prieto, M.D.
Jefe Unidad Apoyo Social

A partir de febrero de 2006 la Unidad de Apoyo Social de la Fundación Valle del Lili y la Fundación Ayudemos unieron esfuerzos para potenciar su trabajo de ayuda a la comunidad. Esta alianza ha permitido la distribución de actividades de tal manera que la Fundación Ayudemos se encarga de la atención en salud de los niveles básicos y la Unidad de Apoyo Social en los de alta complejidad.

Es así como se va a continuar con el Programa de Cirugías de Columna que se realiza desde 2001, en asocio con la Fundación Casa de Colombia y médicos norteamericanos que participan en los procedimientos quirúrgicos que se practican en la Fundación Valle del Lili. También se va a dar continuidad al Programa de Cirugías de Otorrinolaringología que se lleva a cabo con la ONG Global Humanitaria para atender niños provenientes de Tumaco.

ES MUY SATISFACTORIO informar a la comunidad que durante febrero de 2007 se realizó la Primera Jornada de Cirugía y Urología Pediátrica con apoyo de la Fundación Casa de Colombia y la ONG Healing The Children, capítulo Arizona. En esta ocasión se realizaron cirugías de alta complejidad a 27 niños de escasos recursos que no tenían aseguramiento en salud.

Igualmente, se seguirá trabajando en el Programa de Cirugías Cardiovasculares enfocado en la corrección de cardiopatías congénitas en niños. Labor que se desarrolla en un trabajo mancomunado con otras fundaciones del país, como son Alejandrillo Corazón, Santiago Corazón y Pequeño Corazón. Además, se busca aumentar la cobertura de los trabajos que se hacen aisladamente.

Es muy satisfactorio informar a la comunidad que durante febrero de 2007 se realizó la Primera Jornada de Cirugía y Urología Pediátrica con apoyo de la Fundación Casa de Colombia y la ONG Healing The Children, capítulo Arizona. En esta ocasión se realizaron cirugías de alta complejidad a 27 niños de escasos recursos que no tenían aseguramiento en salud.

Adicionalmente, los profesionales norteamericanos que apoyaron la jornada dictaron conferencias en temas de urología y cirugía pediátrica, a las cuales fueron invitados médicos de la institución y la ciudad. 

UNIDAD DE APOYO SOCIAL
Teléfono: 331 9090 Ext. 4267



En Tequendama:

CENTRO MÉDICO DE ESPECIALISTAS

Una alternativa adicional
para brindarle **más** comodidad

Nuestros especialistas también lo atienden en nuestra sede alterna del barrio Tequendama.

SERVICIOS:

- Consulta médica especializada
- Cirugía máxilofacial
- Terapia física
- Pequeña cirugía
- Odontología
- Rehabilitación pulmonar
- Laboratorio clínico
- Terapia respiratoria
- Curso psicoprofiláctico
- Terapia ocupacional

CENTRO MÉDICO
DE ESPECIALISTAS



**FUNDACIÓN
VALLE DEL LILI**

B/ Tequendama Cl. 5E No 42-10 - Cali
Citas 684 8347
Otros Servicios: 684 8346 - 331 9090

LA REALIZACIÓN de un concurso de estrategias de comunicación publicitaria entre los estudiantes de la Icesi dio como resultado la formación de un nuevo grupo de donantes universitarios.



Donar sangre:

Una responsabilidad social

En enero de este año, La Fundación Valle del Lili propuso a la Universidad Icesi desarrollar estrategias de educación que impulsaran la donación de sangre a partir de la responsabilidad social empresarial, teniendo en cuenta la presencia que las dos instituciones tienen en la región. Un exitoso ejemplo de unión entre ciencia y educación en beneficio de la comunidad.

**La sangre
para la gente
sólo viene de la gente.**



Los 139 alumnos que cursaron la materia Introducción a la publicidad durante el primer semestre de 2007 en la Universidad Icesi, desarrollaron 13 propuestas que concursaron para ser la campaña publicitaria que convocó a la comunidad universitaria para donar sangre. El resultado de esta novedosa iniciativa, se convirtió en un exitoso caso de responsabilidad social que generó la participación de nuevos donantes.

Este primer éxito no solo es un caso más de lo que la unión entre ciencia, educación y sentido social pueden lograr, sino que además descubrió nuevos caminos creativos para lograr la movilización de las comunidades en torno a un tema vital para atención en salud.

Los trabajos presentados por los estudiantes fueron de excelente calidad, innovadores, claros, con mensajes completamente diferentes a los utilizados comúnmente para motivar la donación voluntaria de sangre. Los ganadores fueron los grupos Bantú y Pienso Creativo.

El reconocimiento al esfuerzo y trabajo de estos estudiantes, se reconoció con la implementación de cada estrategia en la campaña de donación de sangre que se realiza cada semestre en la Universidad y que este año se programó para los días 2 y 3 de mayo. Aparte de esto, las piezas ganadoras serán adoptadas por la Fundación Valle del Lili para continuar su trabajo en la concientización y promoción. ☛

Alianza de Usuarios de la Fundación Valle del Lili

Para el bienestar de nuestros pacientes

El viernes 24 de marzo del presente año se conformó este grupo que aporta nuevas oportunidades de acercamiento a nuestros pacientes y sus familias. Su participación también es fundamental. Escriba a: alianzausuarios@fcvl.org para tener en cuenta sus iniciativas.

Como parte del propósito estratégico de brindar conocimiento sobre los derechos y deberes de los pacientes, y mantener el alto estándar de los servicios que reciben, la Fundación Valle del Lili está promoviendo su Alianza de Usuarios.

En el proceso de formación de la Alianza, se ha puesto a disposición del público una dirección electrónica: alianzausuarios@fcvl.org, a través de la cual los pacientes y visitantes pueden establecer comunicación con la Alianza para presentar sus recomendaciones o comentarios por el servicio prestado.

La Alianza quedó conformada por usuarios de los servicios de la institución y está constituida de la siguiente forma:

Presidenta: Fabiola Hoyos

Secretaria: Liliana Gutiérrez

Representante ante el Comité de Ética:

Ana María González

Otros miembros: Neyla Alomía de Vidal,
Nardelly Quintana y Luis Yesid Ledesma.

Los objetivos

Los propósitos principales de la Alianza de Usuarios son:

- Asesorar a los usuarios sobre sus derechos y deberes en relación con la atención en salud.
- Mantener canales de comunicación con los usuarios, que permitan conocer sus inquietudes y propuestas.
- Participar en el Comité de Ética de la Fundación Valle del Lili.



MÁS INFORMACIÓN DE LA ALIANZA DE USUARIOS
www.valledellili.org alianza@fvl.org

Los lugares que favorecen la proliferación de este peligroso insecto son las aguas donde habitan plantas acuáticas, así como los floreros, los tanques de los lavaderos, llantas dejadas a la intemperie, tinajas de barro y depósitos de agua lluvia.

Las larvas del mosquito transmisor del dengue son fáciles de identificar, parecen pequeñas "culebritas" que se mueven en los depósitos de aguas limpias o estancadas. Hay que aclarar que la mortalidad causada por el dengue conocido como hemorrágico es sumamente baja, de 100 casos, uno puede ser mortal, lo importante es que si se presentan los síntomas que se describirán más adelante se acuda al médico inmediatamente.

Signos, síntomas y medidas a tomar

La infección con el virus del dengue va desde un cuadro benigno o moderado de un síndrome viral no específico, hasta la forma hemorrágica o severa de la enfermedad llamada fiebre de dengue hemorrágico (FDH) y síndrome de Shock de dengue (SSD).

Los síntomas pueden ser:

- FDH/SSD es caracterizado por un inesperado o súbito ataque de fiebre, usualmente de dos a siete días de duración.

Evite que el dengue aparezca

- Evite tener plantas acuáticas dentro de su vivienda.
- Lave el tanque del lavadero semanalmente con agua, jabón y cepillo.
- Evite dejar a la intemperie cualquier objeto que pueda contener aguas lluvias, ubíquelos secos bajo techo.
- Impida la acumulación de agua en las canales y techos.
- Los huecos de árboles y tinajas de barro deben ser llenados con arena.
- Comparta esta información con familiares, vecinos, amigos.

SI BIEN la mortalidad causada por el dengue conocido como hemorrágico afecta a uno de cada 100 casos, es importante no correr riesgos, tomar las precauciones del caso y acudir de manera inmediata a urgencias cuando se presenten las señales de alerta.

Dengue:

La picadura que se vuelve enfermedad

Aedes aegypti es el mosquito que transmite esta enfermedad que puede tener graves consecuencias. Generalmente vive en nuestras casas si lo permitimos; cualquier depósito con agua estancada se convierte en un sitio de cría ideal.



HUEVO



LARVA



PUPA



ADULTO

- Durante los primeros días de la enfermedad es difícil distinguir FDH/SSD del dengue clásico y otras enfermedades virales.
- Manifestaciones hemorrágicas y lo más importante, pueden aparecer signos de falla circulatoria.
- Las manifestaciones hemorrágicas más

comunes son hemorragias en la piel y pueden ocurrir sangrados de las encías, hemorragia gastrointestinal y orina con sangre.

- Síndrome de fragilidad capilar, que si no es corregido con terapia de administración de líquidos, puede causar el shock y la muerte. ☠

Los lugares que favorecen la proliferación de este peligroso insecto son las aguas donde habitan plantas acuáticas, así como los floreros, los tanques de los lavaderos, llantas dejadas a la intemperie, tinajas de barro y depósitos de agua lluvia.

Las larvas del mosquito transmisor del dengue son fáciles de identificar, parecen pequeñas "culebritas" que se mueven en los depósitos de aguas limpias o estancadas. Hay que aclarar que la mortalidad causada por el dengue conocido como hemorrágico es sumamente baja, de 100 casos, uno puede ser mortal, lo importante es que si se presentan los síntomas que se describirán más adelante se acuda al médico inmediatamente.

Signos, síntomas y medidas a tomar

La infección con el virus del dengue va desde un cuadro benigno o moderado de un síndrome viral no específico, hasta la forma hemorrágica o severa de la enfermedad llamada fiebre de dengue hemorrágico (FDH) y síndrome de Shock de dengue (SSD).

Los síntomas pueden ser:

- FDH/SSD es caracterizado por un inesperado o súbito ataque de fiebre, usualmente de dos a siete días de duración.

Evite que el dengue aparezca

- Evite tener plantas acuáticas dentro de su vivienda.
- Lave el tanque del lavadero semanalmente con agua, jabón y cepillo.
- Evite dejar a la intemperie cualquier objeto que pueda contener aguas lluvias, ubíquelos secos bajo techo.
- Impida la acumulación de agua en las canales y techos.
- Los huecos de árboles y tinajas de barro deben ser llenados con arena.
- Comparta esta información con familiares, vecinos, amigos.

SI BIEN la mortalidad causada por el dengue conocido como hemorrágico afecta a uno de cada 100 casos, es importante no correr riesgos, tomar las precauciones del caso y acudir de manera inmediata a urgencias cuando se presenten las señales de alerta.

Dengue:

La picadura que se vuelve enfermedad

Aedes aegypti es el mosquito que transmite esta enfermedad que puede tener graves consecuencias. Generalmente vive en nuestras casas si lo permitimos; cualquier depósito con agua estancada se convierte en un sitio de cría ideal.



HUEVO



LARVA



PUPA



ADULTO

- Durante los primeros días de la enfermedad es difícil distinguir FDH/SSD del dengue clásico y otras enfermedades virales.
- Manifestaciones hemorrágicas y lo más importante, pueden aparecer signos de falla circulatoria.
- Las manifestaciones hemorrágicas más

comunes son hemorragias en la piel y pueden ocurrir sangrados de las encías, hemorragia gastrointestinal y orina con sangre.

- Síndrome de fragilidad capilar, que si no es corregido con terapia de administración de líquidos, puede causar el shock y la muerte. ☠

Santiago de Cali, Febrero 15 de 2007

Señores
Junta Directiva
FUNDACIÓN VALLE DEL LILI
La Ciudad.

Respetados Señores:

El día 1º. de Febrero del presente año fui intervenido quirúrgicamente de Revascularización Coronaria e Implante de Anillo para Anuloplastia de la Válvula Mitral, en ese centro de salud, por los Doctores LUIS FELIPE RIVAS PATIÑO, EDUARDO CADAVID ALVEAR, MARTHA JARAMILLO y el Doctor CARLOS AFANADOR A quien le correspondió el procedimiento de anestesia.

A estos profesionales mi gratitud y aprecio, Dios sabrá recompensarles y seguirá orientando sus inteligencias en bien de otros pacientes. Son un ejemplo para la sociedad Caleña y del país.

A todo el personal de enfermeras y paramédicos que me atendieron, gracias.

A ustedes Junta Directiva, Gestores y Fundadores de la Clínica, felicitaciones por gran obra, que han hecho para el servicio de todos los habitantes del Sur y Occidente de Colombia.

Cordialmente,

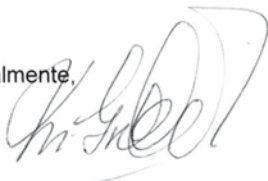

Tel 3397592
cll. 14 No. 100-90 apt. 302

MARIO GOMEZ COBO,

cc. Doctores : Vicente Borrero Restrepo,
Martin Wartenberg Villegas ,
Luis Felipe Rivas Patiño,
Eduardo Cadavid Alvear,
Martha Jaramillo,.

RECIBIDO 22 FEB 2007

Santiago de Cali, febrero 25 de 2007

Señores
CLINICA VALLE DE LILI
Ciudad.

Cordial saludo.

Por medio de la presente quiero expresar a ustedes mis más sinceros agradecimientos por los servicios médico asistenciales que recibí durante mi permanencia y la intervención quirúrgica de la que fui objeto.

Extiendo éste agradecimiento de manera muy especial al Neurocirujano Doctor ERNEST KARL SENZ SALAZAR y a la Neuróloga Doctora YURI TAKEUCHI TAN, quienes demuestran con mi exitosa intervención quirúrgica el gran profesionalismo y la idoneidad para tratar las enfermedades de su especialidad.

Todo lo anterior deja muy en alto el nombre de tan importante Institución de Salud en Cali y Colombia porque en ella se recibe el tratamiento adecuado en lo humano y en lo científico.

Cordialmente,



YOLANDA NUBIA MANSO
Cédula 27.295.842 de la Unión (N.)

RECIBIDO 25 FEB 2007

SUSCRÍBASE GRATIS

Si usted quiere volver a recibir nuestra revista y quiere que también la enviemos a alguien que usted conoce:

LLÁMENOS EN CALI: 331 9090 - EXT: 4113
TAMBIÉN PUEDE ESCRIBIRNOS: jpvelez@fcvl.org



FUNDACIÓN VALLE DEL LILI



Comité Editorial

Director Comité Editorial
José Pablo Vélez Londoño, M.D.

Miembros del Comité Editorial
Betty Gómez Rodríguez, Enf.
Jorge Mario Madriñán Tascón, M.D.
Alfredo Martínez Rondanelli, M.D.
Jorge Humberto Mejía Mantilla, M.D.
Danny Viviana Moreano Hurtado, M.D.
Yuri Takeuchi Tan, M.D.
Olga Marcela Urrego Meléndez, M.D.
Antonio J. Echavarría Palacios
Nancy Montes De Oca
Diana A. Prieto M.D.
Luz Helena Moreno

Comité Asesor
Martín Wartenberg Villegas, M.D.
Marcela Granados Sánchez, M.D.

Dirección Editorial
PROMULGAR CREATIVIDAD EDITORIAL
Carrera 24C Oeste 4-83 Cali
PBX: 554 1363
www.promulgar.com

Foto Portada
Habo - Promulgar

Gerente editorial: Walter Durán
Coordinación: Victoria E. Rebolledo
Diseño: Richard Lerwin Certuche,
Jorge Lourido, Rubén Zapata, Roberto Lozano
Tráfico: Juan Pablo Becerra
Redacción: Iván Zuluaga
Preprensa: Promulgar Creatividad Editorial
Impresión: Editores S.A.

Esta publicación no sustituye la consulta ni las indicaciones del médico. En ningún caso ni circunstancia los lectores pueden valerse de la información de la revista para diagnosticar y/o autodiagnosticarse y/o realizar análisis, diagnósticos o tratamientos que únicamente están autorizados para realizar y/o manejar profesionales de la medicina debidamente especializados.

Comentarios, escribir a:
jpvelez@fcvl.org



**¡Qué bueno tener
con quién contar!**

Servicio de Endoscopia

Un grupo médico altamente calificado, el respaldo de avanzada tecnología e instalaciones óptimas brindan a nuestros pacientes la certeza de exámenes diagnósticos acertados y tratamientos que evitan cirugías abiertas. Esto es lo que en medicina moderna se conoce como intervenciones mínimamente invasivas.

- Equipos de alta tecnología
- Procedimientos endoscópicos, sedación y monitoreo continuo con mayor comodidad para el paciente.
- Seguridad en los procedimientos y en la desinfección adecuada de los equipos.
- Actualización permanente de médicos y enfermeras.



FUNDACIÓN

VALLE DEL LILI

331 9090 Ext. 4126

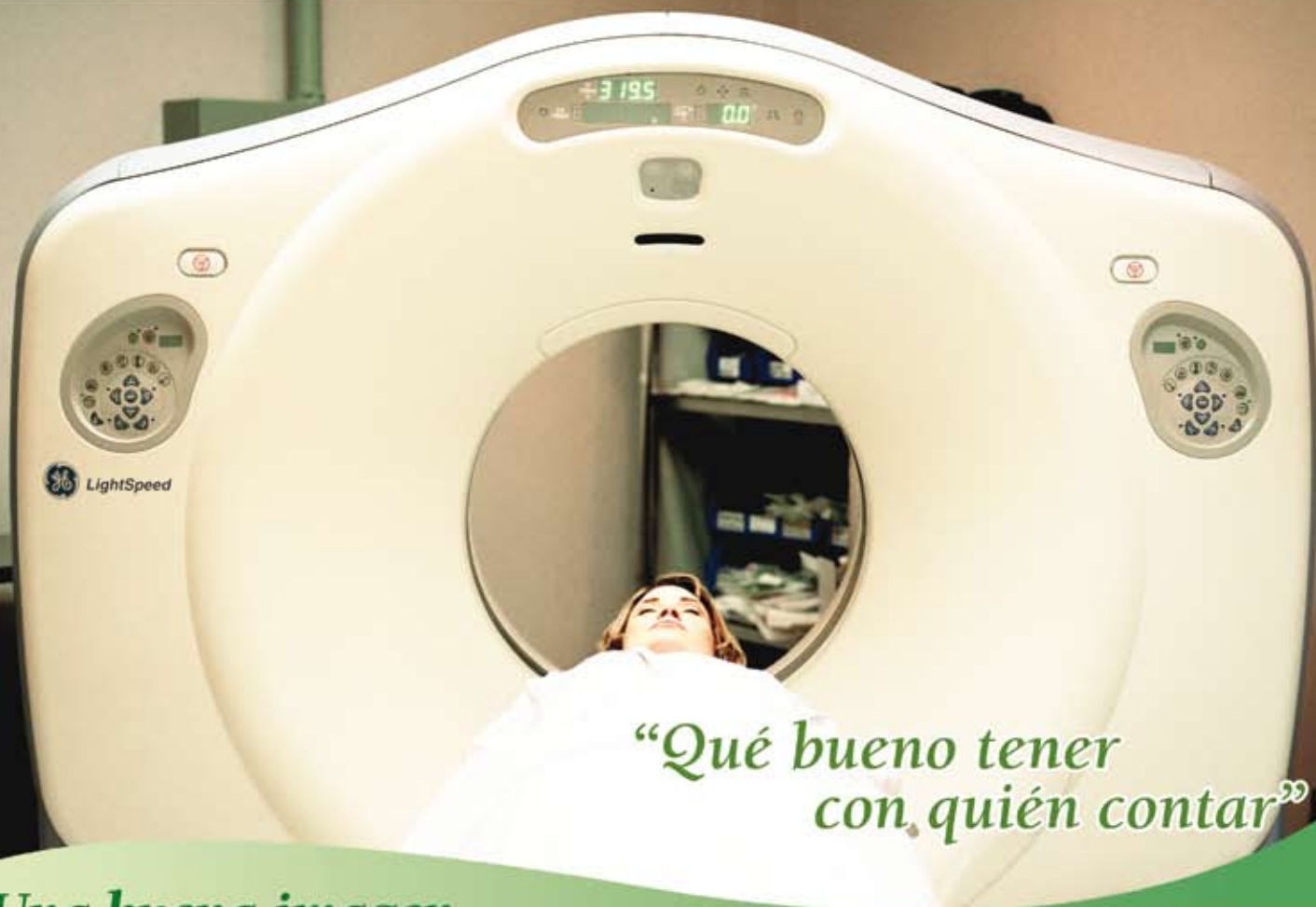

VIGILADO SUPERINTENDENCIA NACIONAL DE SALUD

“Qué bueno tener con quién contar”

**Una buena imagen
diagnostica mejor que mil palabras
Tac Multicorte de 64 Canales**

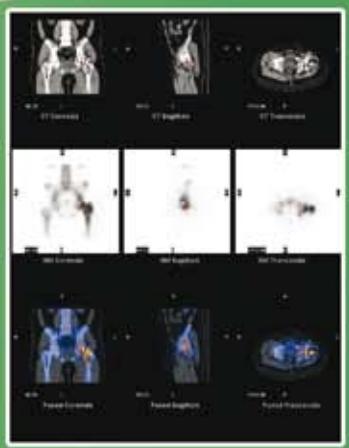

Un nuevo equipo de última generación se suma a nuestra plataforma tecnológica para respaldar la gestión de un personal médico altamente capacitado y dispuesto a brindar excelentes servicios a los pacientes.

- Capacidad de resolución para hacer un estudio completo del corazón, del abdomen y la pelvis en cinco segundos, además, puede visualizar las lesiones antes de que se presenten síntomas.
- Nueva tecnología que permite evaluación angiográfica sin precedentes en las arterias coronarias, con alta sensibilidad y especificidad en el diagnóstico de la enfermedad coronaria, trauma y aplicaciones pediátricas.
- Perfusión cerebral para la evaluación de los accidentes cerebro vasculares.
- Gran avance en las imágenes pulmonares.
- Colonoscopia virtual.