

TOME
UNA

Revista

de la Fundación Valle del Lili

Julio/Septiembre 2016

Oficina Internacional, un servicio de la Fundación para el mundo

ISSN 1794-4589

PRECIO AL PÚBLICO: \$5.000

VIGILADO Supersalud
Línea de Atención al Usuario: 4627000 - Bogotá, D.C.
Línea Gratuita Nacional: 01800512700



FUNDACIÓN
VALLE DEL LILI

Excelencia en Salud al servicio de la comunidad

Que tu salud fluya sin contratiempos.



SERVICIO VASCULAR PERIFÉRICO NO INVASIVO

- Servicio de Consulta Externa de Cirugía
 - Vascular.
 - Cirugía vascular.
 - Flebología.
- Linfología.
 - Laboratorio Vascular no Invasivo
 - Doppler venoso de extremidades inferiores.
 - Pletismografía arterial de extremidades superiores e inferiores.
- Tratamiento del linfedema.
- Drenaje linfático.
- Tratamiento de úlceras en extremidades inferiores.
- Cirugía de várices
- Tratamiento endovascular de la enfermedad aneurismática de la aorta.
- Tratamiento endovascular de la aterosclerosis de arterias de las extremidades inferiores



VALLE DEL LILI
FUNDACIÓN

Para mayor información
comunicarse al 331 9090 Ext. 7428 - 7655

www.valledellili.org
Cali, Colombia

 **FUNDACIÓN
VALLE DEL LILI**

Excelencia en Salud al servicio de la comunidad



Contenido



Fundación Valle del Lili

Conmutador: (2) 331 9090

PBX Citas: (2) 331 9090

FAX: (2) 331 67 28

Av. Simón Bolívar. Cra. 98 #18-49



/FVLCali



@FVLCali



/fvltv

- 4** Editorial
- 5** Agradecimientos
- 6** Consultar por Urgencias
- 10** Diagnóstico tardío en Retinoblastoma
- 12** Grupo de apoyo para personas con Dolor Crónico
¡El milagro de los trasplantes que salvan vidas! Aniversario del primer
- 14** Trasplante de Pulmón en la Fundación Valle del Lili
- 16** **¡El milagro de una vida que salvó la mía!**
- 18** **Oficina Internacional,** un servicio de la Fundación para el mundo
- 20** Nueva sede de Laboratorio Clínico en Centenario
- 21** **Atención hospitalaria en salud mental en la Fundación Valle del Lili:** Una realidad de atención científica y humanizada
- 24** **Fundación Valle del Lili:** Orgullo nacional
- 28** **El aporte de las estrategias de Comunicación en la educación al paciente y su familia**
- 30** La Felicidad de donar sangre se tomó las Universidades de Cali
- 32** **Directorio Médico, Especialidades y Servicios.**

La comunicación como estrategia para educar en salud

En esta oportunidad estamos ofreciendo a la comunidad la edición No. 50 de esta publicación donde transmitimos de manera clara, concisa y de carácter científico los avances en el cuidado de la salud que nuestra Institución viene brindando.



Por Dr. Jorge Mario Madriñán
• Subdirector
Médico de la Fundación Valle del Lili

Han sido publicados a la fecha más de 600 artículos donde los profesionales de la salud comparten su conocimiento y experticia en temas de su especialidad.

También se comparten historias vividas por pacientes, quienes generosamente cuentan con sus propias palabras las experiencias de los tratamientos recibidos, permitiendo así a otros pacientes tomar sus decisiones de tratamiento con más tranquilidad y confianza.



Con el fin de incrementar la cobertura de esta publicación, ahora es también ofrecida en nuestra página web y en las redes sociales donde los visitantes tienen acceso a la información completa.

Para esta edición queremos compartir con ustedes el crecimiento en infraestructura, cerca de 20.000mt² en las nuevas edificaciones próximas a ser entregadas, donde contaremos con parqueaderos de uso público, consultorios y áreas de bienestar estudiantil como parte de nuestra misión como Hospital Universitario. Hacemos también referencia a la apertura en los próximos días de una sede del Laboratorio Clínico en el barrio Centenario, con el fin de facilitar el acceso a los usuarios del centro y norte de la ciudad.

Es así como seguiremos creciendo en formación de talento humano e infraestructura, para continuar ofreciendo servicios integrales en alta complejidad para pacientes nacionales e internacionales, viendo en estos últimos un potencial de crecimiento importante.

Primera edición de la revista, publicada en abril del 2004



Gracias

Pocas veces estamos preparados para afrontar momentos como estos, cargados de tanta tensión y emociones, pero sin duda, haberlo hecho junto a ustedes, fue una experiencia llena de aprendizajes.

Cuando se viven este tipo de situaciones, difícilmente se puede guardar la calma. La incertidumbre de tener un pronóstico esperanzador, la idea de que la vida repentinamente se esfuma, sin esperar, nos recuerda lo frágiles que somos.

Sin embargo, aparecen ustedes como el polo a tierra, como las personas capaces de ver una luz en medio del caos, actuando objetivamente ante situaciones de alta presión. Es en ese momento en que independientemente del resultado, sentimos la tranquilidad de haber depositado nuestros mayores temores en sus manos.

Fueron varios días y noches donde pudimos vivir la manera en la que durante cada cambio de turno, los distintos grupos de médicos y enfermeros, se entregaban la posta detallando minuciosamente los eventos que vivía cada paciente, sin omitir detalle, demostrando un alto grado de compromiso, como si de sus propias vidas se tratara.

Vimos como la rigurosidad, humildad y dedicación con la que afrontaron minuto a minuto, situaciones adversas e inesperadas, demostraron que la excelencia no es una simple palabra que adorna propósitos institucionales. Con ustedes entendimos que "Excelencia" es un tributo al esfuerzo continuo y riguroso que debe ser transversal a todos sus procesos.

Desde Cuidados Intensivos, Cuidados Intermedios y hasta la Hospitalización, se hizo evidente la rigurosidad en los procesos y el humanismo que se vive por parte de médicos, enfermeros, personal administrativo e incluso el equipo de aseo, materializando así la vocación de la Fundación.

A pesar de haber sido una experiencia fuerte, nos llevamos no solo los sentimientos de admiración por la Fundación sino el aprendizaje de que la calidad no es más que el resultado natural del esfuerzo mancomunado de excelentes profesionales y magníficos seres humanos.

De nuevo mil y mil gracias.

Familia Salha Alshayeb.



Consultar por Urgencias

La Fundación Valle del Lili consciente de la importancia de la Unidad de Urgencias Adultos y Pediatría, de manera permanente desarrolla estrategias que aseguren a todos nuestros pacientes y a sus familias una atención oportuna, humana, cálida y con altos estándares de calidad.



Por Dr. Sergio Morales
Sanclemente
• Medicina Interna
Jefe de Unidad Médico
Administrativa
de Urgencias



Contamos con un equipo médico integrado por emergenciólogos, pediatras y médicos generales, apoyado por todos los especialistas y subespecialistas de la Institución, imágenes diagnósticas, laboratorio, un grupo asistencial compuesto por enfermería, terapia respiratoria, nutrición, trabajo social, servicio de farmacia, además del personal administrativo y de servicios generales trabajando 365 días al año, las 24 horas.

En el año 2015, el número de consultas en Urgencias aumentaron en un 8% comparado con el año anterior, se atendieron en total 72.693 pacientes, con indicadores clínicos que nos permitieron mostrar la excelente calidad de la atención brindada.

Durante el 2016 esperamos continuar creciendo, nos preparamos día a día para satisfacer las necesidades en salud de nuestros usuarios y su familias.

Para ofrecer una mejor atención cuando un paciente ingresa a Urgencias inicialmente es valorado de una manera ágil, en un proceso denominado Triage, esta evaluación inicial busca determinar la gravedad de su condición y así dar prioridad en la atención según la gravedad del estado.

¿Qué es el Triage?

El Triage en los servicios de Urgencias es un sistema de clasificación de pacientes, que permite con una valoración rápida, seleccionar los pacientes para su atención según la prioridad clínica.

A partir de junio de este año, en la Fundación Valle del Lili este proceso lo realizan Médicos y Jefes de enfermería, con la ayuda de un avanzado software integrado con la historia clínica de cada paciente.

¿Cuáles son las categorías del Triage?

TRIAJE

1

Requiere atención inmediata.

La condición del paciente es crítica.

TRIAJE

2

Requiere atención en 15 minutos.

La condición del paciente puede evolucionar hacia un rápido deterioro.

TRIAJE

3

Requiere atención en 30 minutos.

La condición clínica del paciente requiere de medidas diagnósticas y terapéuticas en urgencias. Son aquellos pacientes que necesitan un examen complementario o un tratamiento rápido, se encuentran estables desde el punto de vista fisiológico aunque su situación puede empeorar si no se actúa.

TRIAJE

4

Puede ser valorado en 60 minutos.

El paciente presenta condiciones médicas que no comprometen su estado general, ni representan un riesgo evidente para la vida o pérdida de algún miembro u órgano. No obstante, existe algún riesgo de complicación si no recibe la atención correspondiente.

TRIAJE

5

Puede ser valorado en 120 minutos.

El paciente presenta una condición clínica relacionada con problemas agudos o crónicos sin evidencia de deterioro que comprometa el estado general del paciente y no representa un riesgo evidente para la vida o la funcionalidad de este.

¿Cuándo debo consultar por Urgencias?

Se recomienda consultar al servicio de Urgencias si presenta alguna de las siguientes manifestaciones:

- Sensación de ahogo o dificultad para respirar.
- Opresión o dolor en el pecho o en la parte superior del abdomen.
- Desmayo o mareo de inicio súbito.
- Debilidad o pérdida súbita de la movilidad en una parte del cuerpo.
- Deterioro súbito en la visión.
- Confusión o cambios en el estado mental.
- Dolor severo.

- Sangrado o hemorragia no controlada.
- Vómito o diarrea severa persistente.
- Tos o vómito con sangre.
- Deseos de lastimarse o lastimar a otra persona.
- Dificultad repentina para hablar.

Es importante hacer un uso racional de los servicios de Urgencias para garantizar prontitud en la atención. Recuerde asistir a una valoración médica de manera periódica en la consulta externa, es una estrategia eficaz para recibir ayuda especializada que le permita mejorar su estado de salud, prevenir, detectar y tratar integralmente las patologías que lo puedan afectar.



Muy pronto, nueva
sede del Laboratorio



Porque queremos estar
MÁS CERCA DE TI

Centenario Centro Comercial · Av 4N #7N-46
Segundo piso

Para mayor información comunicarse al 331 9090 Ext. 3312
www.valledellili.org/sedecentenario



FUNDACIÓN
VALLE DEL LILI

Excelencia en Salud al servicio de la comunidad

Diagnóstico tardío en Retinoblastoma



Por Dr. Rodrigo Polanía
• Oftalmólogo Pediatra
- Estrobólogo



El retinoblastoma es un tumor intraocular maligno que afecta la retina (capa interna posterior del ojo que capta la luz) de niños pequeños, el 95% de los casos afecta a niños menores de 5 años de edad, correspondiendo a los menores de 2 años el 65% del total de casos; su presencia implica riesgo para la visión, los ojos, e incluso la vida cuando hay tumores avanzados, ya que estos pueden diseminarse y afectar otros órganos, principalmente el cerebro.

Este tumor que afecta por igual a ambos sexos, representa alrededor del 3% de los casos de cáncer durante la niñez, puede ser unilateral (35%), o afectar ambos ojos (65%), hay casos esporádicos y hereditarios.

Los signos y síntomas que indican la presencia del retinoblastoma dependen de su tamaño y localización dentro del ojo, la leucocoria es el más frecuente, (reflejo blanco en la parte posterior del ojo que se ve a través de la pupila), lo siguen el estrabismo (desviación ocular), disminución de la visión, ojo rojo persistente, glaucoma (aumento de la presión intraocular) que en niños pequeños causa dolor, opacidad y aumento del tamaño ocular.

En ocasiones el tumor se encuentra muy avanzado, y ha salido del ojo cuando las personas notan por primera vez alguna alteración, aunque los síntomas mencionados ya deben haberse presentado, no han sido detectados y consultan

por proptosis (ojo que protruye hacia adelante) o también por indicios de afectación cerebral como somnolencia, dolor de cabeza e irritabilidad del niño, estos casos aunque poco comunes en nuestro medio, se siguen presentando.

En La Fundación Valle Del Lili contamos con amplia experiencia en el tratamiento del retinoblastoma, hay un equipo compuesto por médicos de diversas especialidades como hemato-oncología, oftalmología pediátrica, radiólogos neurointervencionistas, genética y patología, además de áreas como la psicología oncológica entre otras, que se complementan y apoyan dando lo mejor para los niños afectados.

A lo anterior se suma el hecho de que la Institución cuenta con tecnología y terapias de vanguardia para el tratamiento del tumor, que incluyen desde el año 2011 la avanzada técnica de quimioterapia intraarterial, consistente en la aplicación de los medicamentos directamente en la arteria que lleva la sangre al ojo, y la quimioterapia intravítrea para algunos casos específicos, de reciente incorporación, que consiste en inyectar los medicamentos en la parte posterior del ojo afectado.

El retinoblastoma es un tumor con alta probabilidad de curación con conservación del ojo afectado, si se detecta y trata a tiempo; incluso en estadios iniciales puede haber curación en casi el 100% de los casos, esta probabilidad va disminuyendo a medida que el tumor progresa, haciendo necesario extraer el ojo en casos avanzados, y recordemos que al ser un tumor maligno, puede incluso causar la muerte del paciente.

Retraso en el diagnóstico y tratamiento

Hay un problema que encontramos con mucha frecuencia en los niños remitidos a la Fundación Valle del Lili para tratamiento de retinoblastoma, que resulta frustrante aun teniendo los medios y la experiencia para su manejo: muchos casos llegan demasiado tarde, sin dejar más opción que extraer el ojo, o emprender una lucha dura contra un tumor avanzado; es más fácil si se detecta y se trata a tiempo, para mejorar el pronóstico.

Lo anterior cobra más relevancia, porque en estos casos sabemos que casi siempre, alguien cercano al niño ha notado mucho tiempo atrás un síntoma leve que indica que algo anda mal en un ojo; las mamás o las abuelas suelen ser quienes dan la alarma, “un brillo blanco dentro del ojo, tuerce un ojo” son las más frecuentes entre varias quejas posibles, y las personas preocupadas consultan pronto.

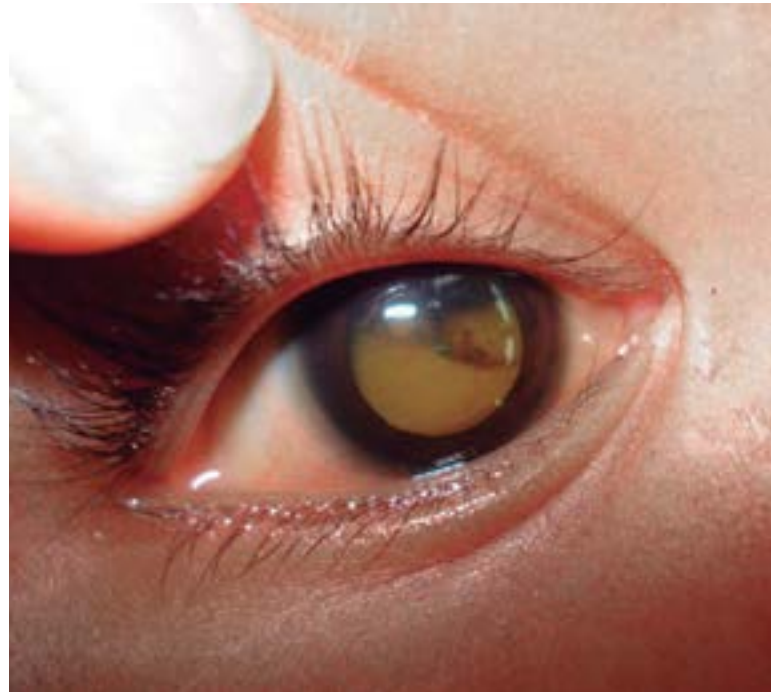

Cuando buscan ayuda médica en nuestro medio, se repiten una variedad de obstáculos, que únicos o sumados causan las demoras descritas: dificultad para obtener la autorización, demora en asignación de la cita, médicos que no logran identificar el problema y envían de vuelta al paciente, diciendo que es muy pronto para una valoración por oftalmología; en los más pequeños “que cuando cumplan un año podría ser el momento”.

Usualmente las personas insisten, ya que cada vez notan más el problema, y a veces se encuentran con las mismas dificultades; buscando ayuda de un profesional en salud, e insisten hasta que alguien les cree o simplemente el tumor es tan grande que se hace muy obvio.

Este drama descrito no siempre se da, en ocasiones las cosas fluyen y se da la atención oportuna. En estos casos es recomendable brindar un tratamiento pertinente por parte del sector de la salud y que los padres del niño logren identificar tempranamente el problema.

Cuando una persona nota algo extraño en el ojo de un niño debe haber prontitud en la remisión a un médico oftalmólogo, esto debe cumplirse así el niño tenga un día de edad, ante alguna duda dar mensaje de urgencia.

Grupo de apoyo para personas con Dolor Crónico

Este es un grupo de apoyo para personas que experimentan dolor crónico, liderado por dos especialistas institucionales de salud mental de la Fundación Valle del Lili.



Por Ana María Guerra
• Psiquiatra



Por Sandra Liliana González
• Psicóloga - Neuropsicóloga

Es una actividad educativa, basada en fundamentos científicos para aprender la mejor manera de desarrollar una vida más plena a pesar del dolor; consta de diez sesiones, de dos horas de duración cada una.

Los grupos de apoyo para personas con dolor hacen parte de las estrategias de manejo integral del dolor crónico, desarrolladas en las clínicas más importantes del mundo.

¿Qué es el dolor crónico?

Dolor crónico es aquel síntoma que no mejora o que empeora con el paso del tiempo y que dura más de 12 semanas. Puede afectar un área específica del cuerpo como ocurre con el dolor lumbar, la migraña, el dolor facial, síndrome de colon irritable o cistitis crónica, también puede involucrar muchas regiones del cuerpo como ocurre en la fibromialgia, la osteoartritis o la

polineuropatía. En tales casos, el dolor deja de ser un síntoma de la enfermedad o lesión y pasa a ser enfermedad en sí mismo.

Sin importar la localización o la causa, el dolor crónico ocasiona dificultades para desarrollar actividades cotidianas. Algunas personas se deprimen, otras tienen complicaciones relacionadas con los medicamentos; pero en todas se deteriora la calidad de vida y/o tienen problemas laborales.

Son tantos los efectos del dolor crónico, que llega a ser frecuente que tratamientos con base en medicamentos, bloqueos o cirugías, dejen de ser efectivos. Por tanto, ofrecen poco alivio para el dolor en sí mismo como para el sufrimiento y la discapacidad que derivan de él. Cuando se llega a este estado, los pacientes, sus familiares, hasta los médicos llegan a sentirse desesperanzados y frustrados.



Otros síntomas relacionados con el dolor crónico

- Fatiga
- Alteración del sueño
- Cambios en el apetito
- Aislamiento de las actividades sociales
- Mayor necesidad de descansar
- Cambios en el estado de ánimo, con expresiones de desesperanza, temor, depresión, irritación, ansiedad y/o estrés
- Discapacidad física
- Mayor frecuencia de otras enfermedades e infecciones

Relación entre el dolor y las emociones

Cuando se sufre de dolor crónico, las señales de dolor permanecen activas en el sistema nervioso durante meses, incluso años; ello trae consigo consecuencias tanto físicas como emocionales para quien lo padece.

Además, puede empeorar por causa de factores emocionales y ambientales. Emociones negativas no saludables, tales como ansiedad, estrés, depresión, culpa e ira, desarrollan una relación de doble vía con el dolor; es decir, forman un círculo vicioso de dolor: el dolor estimula las emociones negativas, estas disminuyen la producción de analgésicos en el cuerpo y aumentan el nivel de las sustancias que amplifican la sensación de dolor.

Cómo saber si este grupo es útil para mí

Por favor hazte las siguientes preguntas:

¿Está mi vida enfocada en el dolor y en lo que no puedo hacer, en lugar de lo que logró hacer a pesar del dolor?

¿Los doctores dicen que no puedan hacer nada más para aliviar mi dolor?

¿Me dicen que debo continuar con mi vida a pesar del dolor?

¿Estoy preocupado por los efectos a largo plazo de las medicinas que tomo para controlar el dolor?

¿El bienestar de mi familia está afectado a consecuencia de mi dolor crónico?

¿La recuperación del dolor lleva más tiempo del que mi doctor y yo esperábamos?

¿He cancelado compromisos sociales o familiares porque el dolor fue más intenso ese día?

Si respondiste Sí a una o más de estas preguntas, este grupo puede ser el adecuado para ti.

Logros al participar en el grupo de apoyo a personas con dolor crónico

- Fortalecer tus recursos personales para hacer frente al dolor y a otras dificultades en tu vida.
- Aprender acerca del dolor crónico y su relación con las emociones
- Aumentar la tolerancia al dolor par que interfiera menos con el sueño, las relaciones, las actividades de la vida diaria y el trabajo.
- Mejorar tu habilidad para controlar el dolor mediante el uso de estrategias no farmacológicas
- Descubrir el regalo de la actitud generosa y cuidadosa hacia ti mismo
- Aprender a manejar el estrés
- Recuperar actividades lúdicas y recreativas

Para mayor información pide una cita para valoración de ingreso al grupo en el 6805757 ext 7121



¡El milagro de los trasplantes que salvan vidas!

Aniversario del primer trasplante de pulmón en la Fundación Valle del Lili



Por Dr. William Martínez
• Neumólogo



Desde siempre la ciencia médica ha intentado cambiar los órganos humanos afectados de alguna patología en la que el tratamiento médico fracasa. Los avances científicos han permitido normalizar el viejo sueño, y hoy, en todos los países desarrollados se realiza con éxito el trasplante de órganos. Mucho se ha avanzado desde que James Hardy en 1962 realizara el primer trasplante pulmonar, pero fue en la década de los 80 en la que fue realmente exitoso este procedimiento. Las técnicas quirúrgicas se han depurado, la anestesia ha mejorado y algo muy importante en el éxito de los actuales trasplantes, ha sido el descubrimiento de nuevos fármacos con los que se puede controlar el rechazo de los órganos trasplantados.

En la comunidad Valle del Lili el primer trasplante renal se realiza en 1994, en 1996 el primer trasplante hepático, en ese mismo año el primero de corazón, en 1998 trasplante hepático con donante vivo relacionado. En el 2000 trasplante simultáneo hígado, riñón. En el 2001 el trasplante simultáneo páncreas, riñón, en el 2011 trasplante multivisceral, en el 2015 se realiza el primer trasplante de intestino y por último el trasplante pulmonar. Al 2015 se han realizado 2.664 trasplantes.

Siendo así, el pasado 9 de junio se llevó a cabo la celebración del aniversario del primer trasplante pulmonar en la Fundación Valle del Lili y con esta celebración pretendemos resaltar el

trabajo en equipo, que es necesario para que un trasplante pulmonar sea exitoso, desmitificar el dramatismo que entre pacientes, familiares y algunos profesionales existe aún en torno al trasplante de órganos y en especial al de pulmón.

Mostramos las distintas fases del tratamiento fisioterapéutico pos trasplante y de una manera sucinta recordar el papel de este maravilloso equipo sin desconocer el apoyo fundamental invaluable de La Clínica y sus directivas, enfocándonos en el paciente y su familia.

Fundamental para el éxito, que hoy nos congrega fue la rápida actuación del equipo de coordinación de trasplantes, que inmediatamente después de haber localizado un posible donante sincroniza a todos los miembros del equipo de explante en el donante, e implante en el receptor, reduciendo así el valioso tiempo de actuación. Mientras en la unidad de cuidado intensivo se prosigue la preparación del receptor, una paciente femenina de 64 años afectada por un enfisema pulmonar severo, por deficiencia de alfa 1 antitripsina que con una clase funcional muy comprometida, espera un trasplante pulmonar. Desde el momento en que la paciente ingresa a lista de espera hasta el día de su operación, el equipo de rehabilitación pulmonar se encarga de brindarle la más completa terapia al paciente, con el objetivo de que estuviera preparada no solo para la intervención sino para su recuperación.

Con la toracotomía anterior en manos del cirujano, quiero resaltar su papel, ya que para mí son los más importantes; reconocer que han sido y serán los líderes naturales de esta terapia y recordar que como disciplina médica fueron los pioneros del trasplante de órgano sólido. Se inicia el primer paso del recambio del pulmón, el explante o extracción de los órganos afectados. Tras ello se disecan, se seccionan la arteria y las venas pulmonares. Se culmina la neumonectomía, la extracción del pulmón, seccionando distalmente el bronquio. Llegados los pulmones del donante que deberán poseer las adecuadas condiciones de tamaño y compatibilidad con el receptor, se separan ambos lo cual permitirá su implantación por separado. Unidas la arteria y venas pulmonares de donante y receptor se inicia el funcionamiento del pulmón trasplantado.

Se finaliza la cirugía con el cierre de la caja torácica y la colocación de los drenajes costales. El paciente es trasladado a la unidad de cuidado intensivo. Es importante el tratamiento

fisioterápico postrasplante, en la habitación de máximo aislamiento de reanimación. Antes de iniciar el tratamiento debemos valorar distintos parámetros. Entre ellos la radiografía de tórax, constantes vitales, los drenajes intercostales, el ritmo cardíaco y los datos de laboratorio más relevantes. La saturación de oxígeno y el pulso están constantemente monitoreados, ello permite adecuar el tratamiento fisioterápico y que básicamente será el siguiente en esta fase. Ejercicios diafragmáticos asistidos por el fisioterapia respiratorio y expansiones torácicas, estímulo de tos.

El momento de contacto entre la familia y el paciente los reconforta, nos enseña el papel fundamental de los cuidadores. Ya que para el paciente y su núcleo familiar es realmente exigente esta etapa del trasplante pulmonar. Con la mejoría finaliza esta fase y el paciente es trasladado a sala de hospitalización donde permanece aislado, comenzando así la segunda etapa de rehabilitación. El paciente finalmente va a casa. En este momento sentimos un gran alivio, porque de cierta manera se disipa la incertidumbre médica que siempre nos debe acompañar. La tarea aquí es para la parte administrativa, quien lidera la gestión de las autorizaciones con las aseguradoras para garantizar la continuidad del tratamiento, sin que se generen barreras que puedan afectar el resultado. El trabajo valiosísimo de los colegas y disciplinas interconsultadas, resalto la calidad de nuestra Fundación a la vanguardia en los servicios de imágenes diagnósticas, laboratorios de patología, biología molecular, microbiología, endoscopia, el orgullo de tener un laboratorio de función pulmonar completo y de calidad.

Actualmente tenemos dos pacientes en lista de espera para posible trasplante pulmonar y el servicio de trasplante de la FVL adelanta programas de trasplante de corazón, hígado riñón páncreas, siendo líder en trasplante hepático de donante vivo. Necesitamos seguir creciendo con la ayuda de todos ustedes, con la ayuda de Dios podremos brindar esperanza de sobrevivida en aquellos que lo requieran. Contribuir a la necesidad de crear y potenciar una nueva sensibilidad hacia el alto valor ético y humano de la donación de órganos.

Gracias a todos ustedes por hacer de la Fundación Valle del Lili la mejor clínica del país, gracias a nuestra paciente por confiar en nosotros. Que los fracasos nos enseñan a ser humildes, los éxitos y sus satisfacciones sean para nuestros pacientes y sus familias.

¡El milagro de una vida que salvó la mía!

Lucía Carmenza Cabal de Domínguez, es una mujer de 65 años de edad, que esperó durante 3 años el trasplante para su pulmón y padecía de un enfisema pulmonar severo, lo cual afectaba su calidad de vida... "Yo dependía totalmente de la ayuda de otras personas, de mi esposo o de otros familiares, pues andaba con un concentrador portátil de oxígeno.

Vivía en Bogotá con mis hijos y esposo, tuve que trasladarme a la Ciudad de Cali, donde casi no salía porque no me sentía bien dependiendo de otras personas para poder desplazarme con el oxígeno.

La Dra. Liliana Fernández, mi Neumóloga fue quien me habló acerca del trasplante, al principio no me gustaba la idea, pero después de pensar en la calidad de vida a la cual me estaba enfrentando, decidí que si era la mejor opción”.

Carmenza realizó los trámites necesarios para empezar con el proceso del trasplante de pulmón, por lo cual tuvo que desplazarse a la ciudad de Medellín donde se ya se habían realizado otros trasplantes con éxito y de paso se le iba a dar continuidad al proceso de ella.

Cuando su trasplante estaba aprobado en la ciudad de Medellín, Carmenza recibió una llamada de su Neumóloga la Dra. Fernández, quien le dio la grata noticia sobre la Acreditación de la Unidad de Trasplante Pulmonar en la Clínica Valle del Lili. Esto la favorecía porque en Cali tenía su casa y los medios necesarios para que su esposo y su familia pudieran acompañarla. “En ese entonces preferí quedarme en Cali aun sabiendo que sería la primera paciente trasplantada de pulmón; los médicos me dieron mucha confianza, el doctor Mauricio, el doctor Martínez y todo su equipo de trasplantes.





El martes 9 de junio del año 2015, recibí una llamada a las 7:00 am, a través de la cual me dijeron que el pulmón estaba listo y que debía trasladarme inmediatamente para la Clínica Valle del Lili. Sentí mucho susto porque no tenía nada preparado, pensé: no sé en que me estoy metiendo porque es muy diferente cuando sabes y esperas el proceso, pero cuando te llaman y te dicen que llegó el momento, todo cambia, se siente mucho temor.

Al llegar a la clínica sentí el apoyo de todo el equipo médico, una atención humanizada, lo cual me brindó mucha seguridad durante el proceso. No tengo palabras para agradecerles todo lo que hicieron por mi. Durante el mes y 17 días que estuve en cuidados intensivos, sentí que no estuve en una clínica sino en un hotel 5 estrellas, por el trato maravilloso de todas las personas que me atendieron. ¡Qué trato tan humano!

Tuve complicaciones, como neumonía, neumotórax, no me podía mover, perdí la fuerza en piernas y brazos, pero aún así, con mucho trabajo, con el ánimo de los médicos y fisioterapeutas, me levantaba a hacer ejercicio. A ellos les agradezco porque sin su ayuda esto no hubiera sido posible.

¡Ahora mi vida es completamente normal, puedo conducir vehículo, soy una persona totalmente independiente, me siento muy bien, mi vida cambió positivamente!

Lucía Carmenza Cabal
de Domínguez
• Primera paciente
en recibir trasplante
de pulmón en la
Fundación Valle del Lili

Oficina Internacional, un servicio de la Fundación para el mundo

Durante el año 2015 realizamos alrededor de 1.000 atenciones a pacientes internacionales, con excelentes resultados en el tratamiento y satisfacción de los usuarios, lo que nos permitió renovar los acuerdos con las aseguradoras del exterior para el año 2016.

Hace 4 años en la Fundación Valle del Lili se pensaba en un plan de atención para las necesidades de salud de aquellos pacientes internacionales, quienes podrían beneficiarse con la mejor atención, con los más altos estándares de calidad, a través de convenios con aseguradoras del exterior, y para aquellos que desearan acceder de manera particular.



Por María Fernanda Peña
• Jefe Oficina Internacional



En la actualidad contamos un equipo de personal bilingüe, altamente capacitado para coordinar las atenciones y realizar un acompañamiento constante a los pacientes durante y hasta el final de su tratamiento, incluyendo el regreso a su país.

Tenemos capacidad para desplegar la logística de transporte aeropuerto-hotel, hotel-aeropuerto, que incluye convenios con hoteles cercanos y especializados en la atención de personas que vienen a nuestra ciudad a realizarse tratamientos médicos.

Nuestro propósito para el 2016 es continuar ampliando nuestra red de atención, por esta razón desde el mes de abril se realizó la apertura de una oficina en Miami, a cargo de nuestra agente internacional Johanna Molano, con quien trabajamos para establecer convenios con aseguradoras que estén interesadas en recibir atenciones médicas para sus afiliados en nuestro País, adaptando nuestro modelo de atención a las necesidades de cada asegurador.

¿Cómo funciona este proceso?

El personal de la Oficina Internacional es el puente entre el paciente y la Fundación Valle de Lili, pues estamos en capacidad de gestionar toda la logística de llegada de los pacientes al país, coordinar las atenciones dentro de la Institución (programación de citas médicas, exámenes, procedimientos quirúrgicos y no quirúrgicos, quimioterapia, radioterapia, hospitalización, entre otros), acompañamiento hasta la conclusión del tratamiento y regreso del paciente a su país de origen, con eficiencia y calidad.

¿Cómo acceder?

A través de los convenios internacionales, tenemos un modelo de atención, bajo la figura del asegurador (AZV Aruba y Coomeva Internacional), quienes nos comparten los casos a través de sus plataformas online o por correo electrónico, desde la oficina nos encargamos de gestionar toda la logística de llegada al país y programar las citas que requieran los pacientes para su tratamiento.

Los pacientes particulares, nos contactan a través de correo electrónico. Para garantizar la atención, es necesario contar con la historia clínica del paciente y exámenes de apoyo (laboratorios, rayos X, resonancias, TAC, patología, entre otros), esta información se revisa con el grupo médico, de acuerdo con el caso y la especialidad requerida. Se define si el paciente es candidato a algún tipo de procedimientos, exámenes adicionales o intervenciones quirúrgicas.

Se realiza un presupuesto aproximado, que es enviado al paciente en un tiempo no mayor a 48 horas, desde el momento en el que es recibido el correo electrónico con la solicitud. Una vez el paciente decida realizar su tratamiento en nuestra Institución y realice el pago del total presupuestado, solo debe contactarse nuevamente con la Oficina Internacional, para asignar la primera cita con el especialista. Se coordina la llegada del paciente y el transporte hasta el hotel que el paciente haya escogido o a la Institución. El paciente puede contar con el acompañamiento, programación y seguimiento hasta que sea dado de alta y esté en condiciones de regresar a su país.

¿Cómo y dónde contactarnos?

Jefatura de la Oficina Internacional.

e-mail: mpena@fcvl.org
María Fernanda Peña
Teléfonos: +57(2) 3319090
Ext. 3028-3242-3245 4123
Celular: +57 312 603 03 88
Link: www.valledellili.org/international_office

Oficina Internacional en Miami

e-mail: miamiinternationalagent@fcvl.org
Johanna Molano, Agente Internacional - Miami
Teléfonos: +1 (754) 209 91 55



Nueva sede de Laboratorio Clínico en Centenario



Por Ludwing Albornoz,
-MD. Patólogo, Jefe
Departamento de
Patología Y Medicina
de Laboratorio

Nos dedicaremos a partir del próximo mes de agosto a atender a niños y adultos con un enfoque especial en los más pequeños, con personal especialmente preparado para atender de forma cálida y amorosa a nuestros pacientes más importantes.

En una ciudad donde las distancias son más largas y la movilidad es cada vez más compleja, la Fundación Valle del Lili quiere acercar sus servicios a la comunidad, es por esto que desde agosto abriremos una sede de laboratorio en Centenario, el lugar de Cali que nos vio nacer hace 34 años, donde iniciamos actividades con servicios clínicos y de laboratorio. Atendemos de nuevo en Centenario, con la misma filosofía de entonces, con un renovado empuje científico, universitario, innovador, seguro y enfocado en nuestros pacientes.

Será un espacio amable y especializado en su atención: ofertando todos los exámenes que disponemos, del mismo amplio portafolio de pruebas diagnósticas que también le han dado renombre a la Fundación: el conjunto de laboratorios médicos diagnósticos con el espectro de servicios más completo del país, ofertado con integralidad, y con especialistas entrenados en varias disciplinas de la medicina de laboratorio, con equipos de alta tecnología.

La comunidad contará con el respaldo del mismo grupo de profesionales que atiende más de 2 millones de exámenes de alta calidad por año; en el sitio que ha ameritado reconocimiento internacional en atención superior, satisfacción del paciente y su familia. Un orgullo de empresa y hospital universitario en donde se forman los mejores médicos del país; centro médico que ostenta los indicadores de calidad y seguridad más sobresalientes del sector.

Esta nueva sede de 270 metros cuadrados cuenta con 5 puntos de atención, 5 módulos para toma de muestras, incluyendo los módulos pediátricos y de muestras especiales, donde inicialmente se atenderá de lunes a viernes desde las 7:00 am a 4:00 pm y sábados de 7:00 am a 11:00 am.

Más información: 3319090 Ext. 3312.

www.valledellili.org/sedecentenario



Atención hospitalaria en salud mental en la Fundación Valle del Lili: Una realidad de atención científica y humanizada

La Unidad de Cuidados Especiales de la Fundación Valle del Lili “Betania” es un centro ubicado a diez minutos de la sede principal con una área campestre con amplias zonas verdes que transmite un ambiente de tranquilidad, óptimo para la atención de personas con problemas en su salud mental. Cuenta con una estructura suficiente para prestar una atención humanizada, segura, con trabajo en equipo, ética y respeto como lo definen los Valores de la Institución.



Por Dr. César Augusto Arango Dávila
•Psiquiatra PHD



Por Dra. María Angélica Aristizabal
•Psicóloga Clínica



La creación de este centro obedece a la necesidad sentida de la población del suroccidente colombiano, para la atención integral multidisciplinaria, científica, cálida y humanizada de personas que sufren por crisis emocionales, situaciones ambientales estresantes, alteraciones cognitivas o del comportamiento. El servicio busca disminuir el impacto que estas crisis generan en la vida familiar, laboral y social, mejorando la capacidad funcional, la calidad de vida de las personas y su familia.

Los servicios que presta actualmente esta Unidad de Atención en Psiquiatría incluye la hospitalización y el hospital día. Para el soporte de estos servicios tenemos la participación de destacados profesionales especializados en psiquiatría, neurología, fisiatría, medicina familiar, neuropsiquiatría, psicogeriatría, psicología clínica, neuropsicología, fonoaudiología, terapia ocupacional, terapia física y enfermería de salud mental.

La intervención a las personas que se benefician de este servicio se inicia con la evaluación transdisciplinaria y se establece un programa de tratamiento pertinente e individualizado. Se hace acompañamiento personalizado y otras actividades de tipo grupal, todas orientadas al mejoramiento de la personas en sus diferentes dimensiones y a su restauración funcional.

Proyecciones estadísticas muestran que las condiciones psiquiátricas y neurológicas en el mundo se incrementarán de un 10.5% del total de la carga de la enfermedad a un 15% en el 2020. Estos cálculos muestran que en Colombia, solo la depresión será la primera causa general de consulta en el 2020 y una causa importante de hospitalización.

Según el Estudio Nacional de Salud Mental Colombia 2003 el 40.1% de la población colombiana entre 18 y 65 años padece, padecerá o puede padecer un trastorno psiquiátrico diagnosticado, de estos el 16% se detectan en el último año y el 7,4% en el último mes. Estos resultados dan cuenta de un panorama grave en nuestro país: los trastornos de ansiedad encabezan la lista (19.5%), luego siguen los trastornos de estado de ánimo (13.3%), los trastornos de control de impulsos (9.3%) y los relacionados con el consumo de sustancias psicoactivas (9.4%). El Valle del Cauca y Cali en el escenario Nacional, ocupan el primer lugar en todas estas patologías.

Con los anteriores datos, se concluye que en promedio 2 de cada 5 vallecaucanos presentan un trastorno mental en algún momento de su vida; los trastornos de ansiedad son los más prevalentes, el consumo de alcohol es el más frecuente en los hombres y la depresión mayor la más frecuente en la mujer. La enfermedad mental aqueja a todos los estratos socioeconómicos, ocasionando una proporción alta de incapacidad laboral y escolar, además de discapacidad mental.

Acorde a las anteriores estadísticas tenemos que la demanda de atención en Psiquiatría en el Valle del Cauca y Cali es cada vez mayor. En la Fundación Valle de Lili la sección de Psiquiatría y Psicología realiza una alta cantidad de consultas psiquiátricas y psicológicas ocupando el tercer lugar en el total de las consultas de la institución. Muchos de estos pacientes atendidos en la consulta externa y otros que llegan al servicio de urgencias requieren atención hospitalaria o de hospital día. Con el desarrollo



de la Unidad de Hospitalización en Psiquiatría y el servicio de Hospital Día la Fundación Valle del Lili se constituye en uno de los centros líderes en Colombia en la oferta de servicios de salud mental de alta calidad; además, con los otros servicios que ofrece en el momento, tendría la posibilidad de atender todas las poblaciones con patología psiquiátrica.

La hospitalización por psiquiatría de los pacientes en la Unidad de Cuidados Especiales de la Fundación Valle del Lili, está dirigida a personas con crisis emocionales, circunstancias psicosociales complejas que implican un aislamiento temporal de su medio y personas con alteraciones cognitivas de diferentes tipos. El servicio en esta Unidad se ha diseñado para disminuir el estigma social ocasionado por la atención en psiquiatría y garantiza que la mejoría se haga en un ambiente humanizado. Las ventajas de la hospitalización por psiquiatría en la Unidad de Cuidados Especiales Betania son:

- Se rige por los principios y valores institucionales.
- Ofrece servicios de salud mental con un equipo humano competente que asegura la prestación de un servicio, respetuoso, humanizado, científico, siguiendo el modelo de atención institucional centrado en el paciente; con estándares clínicos, ajustados a las necesidades y características de la población atendida.
- Cuenta con ACREDITACION NACIONAL EN CATEGORIA DE EXCELENCIA.
- Unidad de atención en Salud Mental y atención personalizada.
- Única entidad del suroccidente que cuenta con componentes de Sub-especializaciones en psiquiatría como es psicogeriatría, psiquiatría de niños y adolescentes, neuropsiquiatría, psiquiatría de enlace, psiquiatría de la mujer, trastornos de la alimentación y farmacodependencia.
- El servicio está dirigido a personas con cuadros clínicos de tipo afectivo, cognitivos, ansiosos o adaptativos que son la principal demanda de la franja de población a atender.

- La Unidad de Cuidados Especiales de la Fundación Valle del Lili cuenta con zonas verdes, áreas amplias de recreación y un ambiente que favorece la disipación mental y la intervención del equipo multidisciplinario.

- Presta el servicio de Hospital Día.

Comentarios de los pacientes

“Me he sentido tratada como un Ser Humano: aceptada desde mi enfermedad en sus diferentes fases; acierto, cariño, compasión y la certeza de estar en manos sabias que me llevaron a la recuperación, gracias.”

"Gracias a todo el personal médico por los cuidados, la paciencia y el cariño con que nos han tratado. Su trabajo incondicional ha permitido que nuestra recuperación sea exitosa. Nos llevamos los mejores recuerdos de este lugar el cual esperamos que siga adelante con sus proyectos y el cual recomendamos como la mejor clínica de reposo de Cali. Queremos resaltar el trato amable de los enfermeros que hace de esta estadía un lugar maravilloso. El personal de aseo y cafetería son gente muy diligente. **Gracias**"

"Un espacio lleno de Vida, arboles del Valle, agua, sol, viento; todo esto me ayudó a no perder la esperanza y seguir adelante (solo faltó tal vez una estera para leer bajo el sol). Tuve “órdenes” sugeridas, vigilancia poco visible y mucho amor."



Fundación Valle del Lili: Orgullo nacional

La Fundación Valle del Lili se ha posicionado como la primera institución prestadora de servicios de salud en Colombia y como una de las mejores clínicas en Latinoamérica según el Ranking de América Economía. Estos importantes logros se han dado en un tiempo relativamente corto, pues apenas hace 22 años la Fundación inauguró el complejo de salud que hoy enorgullece a todo un país. Desde ese momento, a inicios del año 1994 se empezó a materializar el sueño regional de contar con una institución de alto nivel que pudiera ofrecer servicios de salud de alta complejidad a toda la población del suroccidente colombiano.



Por Ing. Germán Soto
•Subdirector Administrativo

Para mantener los altos estándares de calidad en el proceso de atención al usuario, la Fundación ha considerado de vital importancia contar con una infraestructura física óptima en todos los servicios que ofrece. Es por esto que desde que abrió sus puertas, la institución no ha parado de crecer y adecuar sus instalaciones para prestar un servicio de salud de clase mundial a todos sus pacientes.



No obstante las dificultades financieras del sector salud en Colombia, la Fundación gracias a su direccionamiento, ha gestionado eficientemente sus recursos, lo cual le ha permitido implementar importantes mejoras para mantener y modernizar sus instalaciones. Es así, como durante los últimos cinco años, se han realizado inversiones de \$50 mil millones de pesos en proyectos de ampliación y adecuación de la infraestructura.

A lo largo de estos últimos años, producto de la creciente demanda de servicios que ha experimentado la institución, se han dado cambios importantes en la planta física, ya que se han intervenido múltiples áreas de la clínica, logrando con ello avances significativos en las condiciones locativas, ampliación de la capacidad instalada y optimización de espacios, teniendo como premisa fundamental en todos los proyectos implementados, la seguridad, humanización, bienestar y confort de los pacientes, familias, colaboradores, contratistas y todo el grupo humano que hace parte de la Fundación Valle del Lili.

La institución cuenta en la actualidad con cerca de 80.000 mt² construidos, a lo largo de los cuales están distribuidos todos los servicios que hacen parte del portafolio integral que ofrece la clínica. La capacidad instalada está dada por:

- Camas: 508, entre las que se incluyen 205 camas de cuidado intensivo e intermedio para paciente adulto, pediátrico y neonatal y 309 camas para hospitalización.

- Salas de procedimientos: 12 quirófanos, 10 salas de endoscopia, 3 salas de intervencionismo vascular.

- Consultorios: 186 para atención de más de 70 especialidades y subespecialidades médicas y otras profesiones de la salud.

- Áreas habilitadas para los servicios de Urgencias, Imágenes Diagnósticas, Patología y Medicina de Laboratorio, Banco de Sangre, Cardiología, Radioterapia, Quimioterapia, Medicina Nuclear, Rehabilitación Física.

Adicional a las áreas de atención a pacientes, se cuenta con espacios habilitados para el soporte administrativo y operativo que se requieren para el funcionamiento de los servicios clínicos. Estos son:

- Áreas de soporte: central de mezclas, central de esterilización, lavandería, centro de distribución, servicios farmacéuticos, servicio de alimentos, call center, plantas de gases medicinales (2), data center (2), sub estaciones eléctricas y plantas de emergencia, helipuerto, unidad técnica de residuos, central de monitoreo, archivo, espacios de mantenimiento.

- Auditorios y salas especializadas para actividades académicas.

- Áreas administrativas.

- Parqueaderos, cafeterías y zonas verdes.



En alianza estratégica con



Pregrado

Medicina

SNIES: 54533

Especializaciones
Médico Quirúrgicas

- > **Alergología** - SNIES 104927
(para médicos especialistas en Medicina Interna)
- > **Artroscopia** - SNIES 101127
(para médicos especialistas en Ortopedia y Traumatología)
- > **Cardiología** - SNIES 103392
(para médicos especialistas en Medicina Interna y Pediatría)
- > **Cardiología Pediátrica** - SNIES 101465
(para médicos especialistas en Pediatría)
- > **Cirugía de Cabeza y Cuello** - SNIES 104420
(para médicos especialistas en Cirugía General y Otorrinolaringología)
- > **Cirugía de Trasplante de Órganos Abdominales** - SNIES 101864
(para médicos especialistas en Cirugía General)
- > **Dermatología** - SNIES 91013
- > **Ginecobstetricia** - SNIES 91004
- > **Hematología y Oncología** - SNIES 91003
(para médicos especialistas en Medicina Interna)
- > **Medicina de Emergencias** - SNIES 104923
- > **Medicina Interna** - SNIES 91029
- > **Pediatría** - SNIES 91012
- > **Psiquiatría de Enlace** - SNIES 103392
(para médicos especialistas en Psiquiatría)
- > **Radiología e Imágenes Diagnósticas** - SNIES 101867
- > **Reumatología** - SNIES 91011
(para médicos especialistas en Medicina Interna)



ACREDITACIÓN INSTITUCIONAL
DE ALTA CALIDAD

Más información:
Tel: 555 23 34, ext. 8032
www.icesi.edu.co

El dinamismo de una institución como la Fundación Valle del Lili ha hecho que los proyectos de mejora de la infraestructura física se vuelvan una constante. Es por esto que actualmente se están llevando a cabo algunas ampliaciones y adecuaciones importantes, con lo cual el área construida total será de 103.000 mt²:

- Parqueaderos en sótanos: construcción de 15.266 mt² para la habilitación de 488 parqueaderos de carros y 283 parqueaderos de motocicletas, distribuidos en tres sótanos, con lo cual se amplía la oferta institucional de estacionamientos a 970. Este proyecto se encuentra en un 90% de avance y su inversión total es del orden de los \$18.900 millones de pesos.

- Nuevo edificio: construcción de un edificio de 7 pisos con un área total de 8.584 mt². En este edificio se adecuarán 43 nuevos consultorios y 3 salas de procedimientos, oficinas para las áreas administrativas y el centro de investigaciones clínicas. Además se contará con diversos espacios como centro de recursos, área de bienestar, entre otros, los cuales complementarán la infraestructura requerida para las actividades propias de un hospital universitario como lo es la Fundación. Este proyecto se culminará a finales de este año y su inversión ascenderá a los \$26.000 millones de pesos.

- Edificio consulta externa 1: construcción de 5 pisos con un área total de 1.233 mt² para ampliación del actual edificio de consulta externa 1, en el que se habilitarán el servicio de cardiología no invasiva pediátrica, nuevos consultorios y un área de bienestar para los médicos de la institución. Este proyecto estará concluido para el mes de noviembre y su inversión es del orden de los \$3.500 millones.

- Otros proyectos en curso: adecuación área para nuevo equipo de rayos x en el servicio de Imágenes Diagnósticas, construcción restaurante de Médicos y ampliación unidad técnica de residuos. Estas nuevas áreas ya están en su fase final y entrarán en funcionamiento en los próximos días.

De esta manera la Fundación continúa mejorando en todos los aspectos necesarios para la prestación integral de servicios de salud, consolidándose en el sector salud colombiano como una institución a la altura de los mejores hospitales del mundo, Fundación Valle del Lili: orgullo nacional.



La vida deja huellas...



...pero algunas se pueden evitar

Cirugía Laparoscópica

- Cálculos en la vesícula y en la vía biliar
 - Hernias
- Cirugía de víscera sólida
 - Cirugía esofágica
- Resecciones gástricas por enfermedad benigna
 - Cirugía bariátrica

- Mínimo dolor post-operatorio.
- Resultado estético superior.
- Retorno rápido a sus actividades diarias.
- Menos complicaciones y menos riesgo de infección.

Le invitamos a conocer sus **Derechos y Deberes** como **Paciente**



Derechos de los Pacientes (Adaptación Res. 13437 de 1991)

1. Elegir libremente al Médico tratante.
2. Mantener comunicación plena con el personal Médico y Asistencial.
3. Recibir trato digno.
4. Mantener la confidencialidad de la información de la Historia Clínica.
5. Recibir la mejor asistencia médica posible.
6. Solicitar una segunda opinión calificada de su condición médica.
7. Conocer los costos por atención.
8. Recibir o rechazar apoyo espiritual-moral.
9. Respetar la participación en investigaciones Clínicas.
10. Respetar la decisión de donación de órganos.
11. Morir con dignidad.

Deberes de los Pacientes (Adaptación Ley 100 de 1993)

1. Cuidar integralmente su salud y seguir las recomendaciones del Médico.
2. Afiliarse con su familia al Sistema General de Seguridad Social en Salud.
3. Informar de manera veraz, clara y completa su estado de salud al Médico tratante.
4. Cumplir las normas establecidas por la IPS.
5. Brindar trato digno y humano al personal que lo atiende.
6. Contribuir al cuidado del Medio Ambiente.
7. Adoptar las medidas de seguridad según directriz institucional.

Av. Simón Bolívar, Cra 98 # 18-49
Citas al: 331 90 90 Ext. 7454
www.valledellili.org
Cali • Colombia

 **FUNDACIÓN VALLE DEL LILI**
Excelencia en Salud al servicio de la comunidad



El aporte de las estrategias de Comunicación en la educación al paciente y su familia

Para la Fundación Valle del Lili es de gran importancia poder comunicarse con sus usuarios y la comunidad, de manera permanente y eficiente. Para ello, desde sus inicios ha contado con diferentes estrategias de comunicación apoyadas con un gran número de medios impresos, audiovisuales y virtuales, sin dejar de lado la comunicación "cara a cara" entre paciente y su equipo tratante, considerada la más importante y efectiva. Al mismo tiempo la institución se ha venido fortaleciendo con estrategias, equipo humano y tecnología para brindar una comunicación más efectiva.



Por Oficina de
Comunicaciones
•Fundación Valle del Lili

Uno de los principales objetivos de esta comunicación es la educación al paciente y su familia, pilar fundamental en el tratamiento y recuperación de nuestros usuarios. A través de los diferentes medios de comunicación, la Fundación busca alertar, prevenir y educar; es por eso que con frecuencia se publica información sobre síntomas para identificar y estar alerta sobre diferentes virus o enfermedades.



Por tal motivo cuenta con una serie de canales de comunicación para todo tipo de público en diferentes momentos de atención. Por esto la Revista está diseñada para ser leída en las salas de espera, además cuenta con revisteros que le facilita al usuario tenerla a la mano. En las salas de espera la información se complementa con el canal Institucional.

La Revista

Después de 50 ediciones, aproximadamente 600 artículos y más de un millón de ejemplares entregados a nuestros usuarios, podemos decir que la Revista de la Fundación Valle del Lili es uno de los medios de comunicación de mayor importancia que tiene la Institución para compartir información con la comunidad.

En ella los usuarios encuentran información sobre los diferentes servicios, tratamientos, especialidades y noticias relacionadas con el acontecer de la clínica. Es de gran utilidad el directorio de especialistas que se encuentra al final de la revista. A través de este medio también compartimos con la comunidad algunos mensajes y cartas de agradecimiento que nos envían pacientes y familiares después de haber sido atendidos por nuestro equipo humano. Encuentra nuestra revista online en el siguiente enlace: www.valledellili.org/revistafvl

Carta de la Salud

Cada año se realizan 12 publicaciones de la Carta de la Salud, durante 20 años mes a mes, nuestros médicos especialistas han escrito sobre aquellas enfermedades que afectan a la comunidad en general, para brindarle información sobre síntomas y formas de tratamiento de estas, con el fin de educar e informar y así reducir los mitos y creencias que se tienen frente diversos tipos de patologías. Encuentra nuestra revista online en el siguiente enlace : www.valledellili.org/cartadelasalud

Página Web

A través de este medio buscamos generar lazos más cercanos con nuestros pacientes, ofreciéndoles información completa y actualizada sobre nuestros servicios y últimos avances tecnológicos.

Nuestro sitio web cuenta con un espacio diseñado especialmente para educar a nuestros pacientes, colocando a su disposición: preparaciones previas a exámenes y cirugías, folletos educativos, Carta de la Salud, un directorio médico con más de 100 especialidades, congresos y demás. Encuétranos en nuestro sitio web como: www.valledellili.org

Facebook

Este espacio permite que nuestros usuarios interactúen con la Fundación acerca de sus inquietudes y preferencias, a través de este medio también pueden enterarse de los diferentes eventos institucionales y académicos. Con aproximadamente 660 publicaciones anuales, esta red social ha logrado llegar a 14.904 seguidores, a quienes se informa continuamente sobre temas de interés general. Encuétranos en Facebook como: [@FVLCali](https://www.facebook.com/FVLCali)

Canal

A través de este medio se genera contenido educativo y promocional para hacer más agradable la espera de los pacientes antes de ingresar a su cita o practicarse sus exámenes, con una amplia programación se generan aproximadamente 97 videos mensuales con información de salud, entretenimiento y otros temas de interés para nuestros usuarios.

En definitiva, nuestros pacientes cuentan con el acompañamiento de sus médicos tratantes y de los medios de comunicación de la Fundación para reforzar sus conocimientos sobre los temas más relevantes de su salud.



La Felicidad de donar sangre se tomó las Universidades de Cali

Para el primer semestre del presente año, el Banco de Sangre de la Fundación Valle del Lili, continuó con el proyecto de educación, promoción y captación de donantes de sangre con las universidades de Cali.

La felicidad fue el tema escogido para educar, sensibilizar e incentivar a la sociedad sobre la donación de sangre como un acto habitual, voluntario y altruista del cual todos podemos hacer parte y que además de proporcionar felicidad a quien dona y a quien la recibe.

En este proyecto se encuentran vinculadas la Universidad Icesi, la Fundación Centro Colombiano de Estudios Profesionales FCECEP, la Universidad Autónoma de Occidente y la Universidad de San Buenaventura.



Por Banco de Sangre
Fundación Valle del Lili



Universidad Icesi

La agencia PICA 975, con su campaña “Por cada vez, haces felices hasta tres. #DonaSangre”, fue seleccionada como la ganadora de la mejor estrategia para la educación, promoción y captación de donantes de sangre de la Universidad Icesi para el semestre 2016-1. Acompañados de juegos, música y diferentes actividades, los estudiantes invitaron a la comunidad a vivir la experiencia de donar sangre y hacer felices a tres personas con cada donación; la jornada se llevó a cabo del 26 al 29 de abril, y como resultado se captaron 550 unidades de sangre.

Fundación Centro Colombiano de Estudios Profesionales – FCECEP

“Únete al parche de la vida. Recarga a otros de felicidad”, fue el nombre de la campaña de la agencia Salva Vidas, con la que los estudiantes de la carrera de Mercadeo y Comercialización del Centro Colombiano de Estudios Profesionales – FCECEP, llevaron a cabo la jornada de donación de sangre que se realizó del 2 al 7 mayo.

En esta oportunidad, los estudiantes modificaron la letra de la canción Atrévete de Calle 13 y a ese ritmo invitaron a la comunidad a recargar a otros de felicidad donando sangre; 406 personas oyeron su llamado y se unieron al parche de la vida.

Universidad de San Buenaventura

Del 3 al 5 de mayo, la Universidad de San Buenaventura invitó a la comunidad a ser parte de los Sembradores de Vida, con el lema “De una semilla un árbol florece, de tu donación una vida permanece”, con la que conectaron la siembra de un arbol y la donación de sangre como una forma de dar vida.

Los estudiantes de los programas de Diseño de Vestuario, Psicología y Licenciatura en Educación para la Primera Infancia, lideraron la campaña de donación de sangre en la que 103 personas se convirtieron en donantes voluntarios de sangre.

Universidad Autónoma

Los estudiantes de Diseño de la Comunicación Gráfica, de la Universidad Autónoma de Occidente, desarrollaron la campaña “Comparte el Talento que llevas en la sangre” de la agencia Change que se llevó a cabo del 19 al 21 de abril.

Este semestre los estudiantes de Mercadeo se unieron apoyando la divulgación y estrategias para invitar a la comunidad UAO a participar de la jornada; la música, el teatro, las ciencias y los deportes hicieron parte de los talentos que 141 personas compartieron a través de la donación de sangre y contribuyeron de esta forma a salvar la vida de nuestro pacientes.



Ahora también pida su cita los sábados de 8:00 am. a 12:00 m.

Consulte aquí la extensión de su especialista (Medicina Prepagada y Particular)

ALERGOLOGÍA

Table with 2 columns: Name and Phone Number. Includes Olaya Hernández Manuela (7004), Ramírez Zuluaga Luis Fernando (7004), Serrano Reyes Carlos Daniel (7004).

ANESTESIOLÓGIA

Table with 2 columns: Name and Phone Number. Includes Afanador Pinzón Carlos Ernesto (7428), Ariza Cadena Fredy Giovanni (7428), Benavides Serralde Pablo José (7428), Betancur Franco Luis Ángel (7428), Billefals Valjejo Einar Sten (7428), Blanco Solano Luisa Fernanda (7428), Bonnet Maldonado Andrés Felipe (7428), Burbano Hurtado Mauricio (7428), Chaparro Mendoza Katherine (7428), Cuervo Solano Juan Andrés (7428), Cujifio Álvarez Indira Fabiana (7428), Cruz Suárez Gustavo Adolfo (7428), Díaz Ante Yesid (7428), Figueroa Perdomo Rodrigo (7428), González Arboleda Luis Fernando (7428), Herrera Figueroa Christian (7428), Jaramillo Gómez Hernán Darío (7428), Jaramillo Valencia Sergio Andres (7428), Jordán Valencia Jaime Humberto (7428), Mejía Mantilla Jorge Humberto (7428), Pérez Espinosa Mauricio (7428), Quintero Cifuentes Iván Fernando (7428), Salas Jiménez Carlos Eduardo (7428), Santos Cerquera Raúl Darío (7428), Suárez De La Pava Laura Aguitzda (7428), Tejada López Eitelberto (7428), Torres Tascón Ana María (7428), Torres Vargas Germán (7428), Vargas Ordoñez Mónica Patricia (7428), Villegas Pineda Mario Hernán (7428).

AUDIOLÓGIA

Table with 2 columns: Name and Phone Number. Includes Panesso Méndez Clara Inés (7120), Pérez Schmalbach Sandra Patricia (7120), Pérez Villar Beatriz Lucila (7120).

CARDIOLOGÍA ELECTROFISIOLÓGIA

Table with 2 columns: Name and Phone Number. Includes Pava Molano Luis Fernando (7046), Perafán Batista Pablo Eduardo (7046).

CARDIOLOGÍA HEMODINAMIA

Table with 2 columns: Name and Phone Number. Includes Velásquez Noreña Jorge Guillermo (7046), Guerrero Pineda Fernando Andrés (7046).

CARDIOLOGÍA MEDICINA INTERNA

Table with 2 columns: Name and Phone Number. Includes Flórez Alarcón Noel Alberto (7046), Gómez Mesa Juan Esteban (7046), Gutiérrez Jaramillo Javier (7046), Olaya Rojas Pastor (7046), Sánchez Blanco Jairo (7046), Velásquez Noreña Jorge Guillermo (7046), Vesga Reyes Carlos Enrique (7046), Wartenberg Villegas Martín Bertram (7046).

CARDIOLOGÍA PEDIÁTRICA

Table with 2 columns: Name and Phone Number. Includes Gutiérrez Gil Jaiber Alberto (7337), Mosquera Álvarez Walter (7337), Cely Reyes César Hernando (7337), Guerrero Enriquez Claudia Andrea (7337).

CIRUGÍA CARDIOVASCULAR

Table with 2 columns: Name and Phone Number. Includes Borrero Rengifo Álvaro José (7046), Cadavid Alvear Eduardo Alberto (7046).

CIRUGÍA CARDIOVASCULAR PEDIÁTRICA

Table with 2 columns: Name and Phone Number. Includes Arias Millán Juan Carlos (7337), Giraldo Jiménez Martha Cecilia Vélez Moreno Juan Fernando (7337).

CIRUGÍA DE COLON Y RECTO

Table with 2 columns: Name and Phone Number. Includes Kestenberg Himelfarb Abraham (7454).

CIRUGÍA DE CABEZA Y CUELLO

Table with 2 columns: Name and Phone Number. Includes Espinosa Restrepo Federico (7906), Molano González Julian Andrés (7906), Revelo Motta Efraín Andrés (7906), Tintinago Londoño Luis Fernando (7906), Victoria Morales William (7906).

CIRUGÍA DE COLUMNA

Table with 2 columns: Name and Phone Number. Includes Barreto Perea Jaime Andrés (7122), Castro Ramírez Oscar Javier (7428), González Tenorio Mario Germán (7122), Lobato Polo Javier Mauricio (7428), Uribe Arango Juan Alfonso (7428), Velásquez Lasprilla Fernando (7428).

CIRUGÍA DE TÓRAX

Table with 2 columns: Name and Phone Number. Includes Velásquez Galvis Mauricio (7428).

CIRUGÍA GASTROINTESTINAL

Table with 2 columns: Name and Phone Number. Includes Argüello Arias Pedro Tomás (7454), Rojas Payán Óscar Andrés (7454).

CIRUGÍA GENERAL

Table with 2 columns: Name and Phone Number. Includes Aristizabal Vásquez Gonzalo Alfonso (7428), Franco Flórez María Josefa (7428), García Marín Alberto Federico (7428), Ordóñez Delgado Carlos Alberto (7428), Rodríguez Holguín Fernando (7428), Toro Yepes Luis Eduardo (7428).

CIRUGÍA LAPAROSCÓPICA - BARIÁTRICA

Table with 2 columns: Name and Phone Number. Includes Dorado Albán Evelyn Astrid (7454).

CIRUGÍA ONCOLÓGICA

Table with 2 columns: Name and Phone Number. Includes Correa Perdomo Diana Felisa (7906).

CIRUGÍA ORAL Y MAXILOFACIAL

Table with 2 columns: Name and Phone Number. Includes Montaña Hoyos Diego Leonardo (7233), Muñoz Pino Carlos Arturo (7233), Soto Naranjo Edgar Julián (7233).

CIRUGÍA PEDIÁTRICA

Table with 2 columns: Name and Phone Number. Includes Aguilar Franco Maudy Suset (7337), Astudillo Palomino Raúl Ernesto (7337), Franco Agredo Otoniel (7337), Hinaoui Salazar Marisol (7337), Murcia Rodríguez William Alfredo (7337).

CIRUGÍA PLÁSTICA

Table with 2 columns: Name and Phone Number. Includes Dorado Olarte Clara Inés (7428), Giraldo Montoya Juliana María Mateus Gutiérrez Martha Cecilia Ramírez Folleco Alexander (7428), Sarasti Silva Bibiana Andrea (7428).

CIRUGÍA VASCULAR

Table with 2 columns: Name and Phone Number. Includes Ballestas Maldonado Leonardo Carbonell Caicedo Juan Pablo (7004).

CIRUGÍA HEPATOBILIAR Y TRASPLANTES

Table with 2 columns: Name and Phone Number. Includes Caicedo Rusca Luis Armando (7903), Echeverri Junca Gabriel (7903), Villegas Otálora Jorge Iván (7903), Serrano Ardila Óscar Javier (7903).

CLÍNICA DEL DOLOR

Table with 2 columns: Name and Phone Number. Includes Benavides Serralde Pablo José (7428), Herrera Figueroa Christian (7428), Villegas Pineda Mario Hernán (7428).

CUIDADOS INTENSIVOS

Table with 2 columns: Name and Phone Number. Includes Bautista Rincón Diego Fernando (4237), Flórez Alarcón Noel Alberto (4237), García Marín Alberto Federico (4237), Gómez García Mónica (4237), Granados Sánchez Marcela (4237), González Ruiz Lina María (4237), Gutiérrez Giraldo Alejandro (4237), Martínez Buitrago Jorge Eduardo (4237), Mejía Mantilla Jorge Humberto (4237), Muñoz Buitron Evelyn (4237), Ochoa Ardila María Elena (4237), Oliveros Hernández María del Pilar (4237), Ordóñez Delgado Carlos Alberto (4237).

Table with 2 columns: Name and Phone Number. Includes Ospina Tascón Gustavo Adolfo (4237), Salas Jiménez Carlos Eduardo (4237), Toro Yepes Luis Eduardo (4237), Umaña Perea Mauricio (4237), Vargas Ordóñez Mónica Patricia Varón Arenas Janer (4237).

DERMATOLOGÍA

Table with 2 columns: Name and Phone Number. Includes González Tenorio Martha Lucía (7179), Herrera Marcelos Melba Cristina (7179), López Montoya Francisco Javier (7179), Montoya Maya Claudia Lilibiana (7179), Muñoz García Lilibiana Eugenia (7179), Sandoval Pereira Fabián (7179), Vidal Cagigas Andrés (7179).

DERMATO - ONCOLOGÍA

Table with 2 columns: Name and Phone Number. Includes López Montoya Francisco Javier (7179).

DERMATOLOGÍA - PATOLOGÍA

Table with 2 columns: Name and Phone Number. Includes Muñoz García Lilibiana Eugenia (7179).

ENDOCRINOLOGÍA MEDICINA INTERNA

Table with 2 columns: Name and Phone Number. Includes Arango Vélez Luis Guillermo (7440), Casas Figueroa Luz Ángela (7440), Feriz Bonelo Karen Milena (7440), Guzmán Gómez Guillermo Edinson (7440).

ENDOCRINOLOGÍA PEDIÁTRICA

Table with 2 columns: Name and Phone Number. Includes Angulo Mosquera Mario Mejía Zapata Lilibiana María (7337).

ENDOSCOPIA - VIAS DIGESTIVAS

Table with 2 columns: Name and Phone Number. Includes Argüello Arias Pedro Tomás (4126), García Abadía Jairo Alberto (4126), Jiménez Rivera Diego Fernando (4126), Kestenberg Himelfarb Abraham (4126), Rojas Payán Óscar Andrés (4126), Rojas Rodríguez Carlos Arturo (4126), Sepúlveda Copete Mauricio (4126).

ENDOSCOPIA PEDIÁTRICA

Table with 2 columns: Name and Phone Number. Includes Botero Osorio Verónica (4126), Franco Agredo Otoniel (4126), Murcia Rodríguez William Alfredo (4126).

FONOAUDIOLÓGIA

Table with 2 columns: Name and Phone Number. Includes Álvarez Montenegro Adriana (7120), Bermeo Cardona Maribeth (7120), Montoya Camargo Zamira (7120), Navas García Claudia Ximena (7120), Sanz García Claudia Mercedes (7120), Valencia Zúñiga Juliana (7120).

GASTROENTEROLOGÍA - HEPATOLOGÍA

Table with 2 columns: Name and Phone Number. Includes García Abadía Jairo Alberto (7454), Jiménez Rivera Diego Fernando (7454), Rojas Rodríguez Carlos Arturo (7454), Sepúlveda Copete Mauricio (7454).

GASTROENTEROLOGÍA MEDICINA INTERNA

Table with 2 columns: Name and Phone Number. Includes García Abadía Jairo Alberto (7454), Jiménez Rivera Diego Fernando (7454), Rojas Rodríguez Carlos Arturo (7454), Sepúlveda Copete Mauricio (7454).

GASTROENTEROLOGÍA PEDIÁTRICA

Table with 2 columns: Name and Phone Number. Includes Botero Osorio Verónica (7337), Franco Agredo Otoniel (7337), Quimbayo Wilches Diana María (7337), Murcia Rodríguez William Alfredo (7337).

GENÉTICA ADULTO

Table with 2 columns: Name and Phone Number. Includes Rodríguez Rojas Lisa Ximena (7033).

GENÉTICA PEDIÁTRICA

Table with 2 columns: Name and Phone Number. Includes Pachajoa Londoño Harry Mauricio (7335).

GINECOLOGÍA - ALTA COMPLEJIDAD OBSTÉTRICA

Table with 2 columns: Name and Phone Number. Includes Carvajal Valencia Javier Andrés (7323), Escobar Vidarte María Fernanda Nieto Calvache Alvaro José (7323), Messa Bryon Adriana (7323).

GINECOLOGÍA LAPAROSCÓPICA

Table with 2 columns: Name and Phone Number. Includes Escobar Flórez Álvaro José (7323), Nasser José (7323).

GINECOLOGÍA Y OBSTETRICIA

Table with 2 columns: Name and Phone Number. Includes Avila Sánchez Fernando Alfonso (7323), Benavides Calvache Juan Pablo (7323), Carvajal Valencia Javier Andrés (7323), Congote Arango Lina María (7323), Escobar Flórez Álvaro José (7323), Escobar Vidarte María Fernanda (7323), Herrera Caípe Claudia Carolina (7323), Lopéz Tenorio Jaime (7323), Martínez Peña Adriana (7323), Messa Bryon Adriana (7323), Montealegre Castillo Fernando (7323), Nasser José (7323), Nieto Calvache Alvaro José (7323), Olivares Concha Diana Soley (7323), Piñeros Pachón Jorge Arturo (7323), Riascos Caípe Natalia Catalina (7323), Tabares Blanco Mario Fernando (7323), Victoria Borrero Alejandro (7323).

GINECOLOGÍA Y OBSTETRICIA - INFERTILIDAD

Table with 2 columns: Name and Phone Number. Includes Idrobo Piquero Joaquín Humberto (7323).

GINECOLOGÍA Y OBSTETRICIA ONCOLÓGICA

Table with 2 columns: Name and Phone Number. Includes Ramírez Salazar Heydi Marina (7906), Restrepo Forero Omar Hernán (7906).

MEDICINA MATERNO FETAL Y CIRUGÍA FETAL

Table with 2 columns: Name and Phone Number. Includes Benavides Calvache Juan Pablo (7323), Lopéz Tenorio Jaime (7323), Victoria Borrero Alejandro (7323).

HEMATOLOGÍA MEDICINA INTERNA

Table with 2 columns: Name and Phone Number. Includes Falabella Falabella Francisco (7906), Jaramillo Echeverry Francisco Javier (7906), Rosales Martínez Joaquín Donald (7906).

HEMATO-ONCOLOGÍA CLÍNICA

Table with 2 columns: Name and Phone Number. Includes Restrepo Molina Juan Guillermo (7906), Zambrano Harvey Ángela Regina (7906).

HEMATO-ONCOLOGÍA PEDIÁTRICA

Table with 2 columns: Name and Phone Number. Includes Castro García María Ximena (7906), Lotero Diaz Viviana (7906), Medina Valencia Diego (7906), Rodríguez Riveros Pamela Andrea (7906).

HEPATOLOGÍA PEDIÁTRICA

Table with 2 columns: Name and Phone Number. Includes Botero Osorio Verónica (7903).

INFECTOLOGÍA MEDICINA INTERNA

Table with 2 columns: Name and Phone Number. Includes García Goetz José Fernando (7449), Moncada Vallejo Pablo Andrés (7449), Rosso Suárez Fernando (7449), Vélez Londoño Juan Diego (7449).

MEDICINA DE URGENCIAS

Table with 2 columns: Name and Phone Number. Includes Carvajal Gómez Sandra Milena (3276), Zarama Córdoba Virginia (3276).

MEDICINA FAMILIAR

Table with 2 columns: Name and Phone Number. Includes Bromet Shumm Arnoldo (7906), Chavarro Domínguez Carlos Alfonso (7906), Tejada Martínez Elsa Lucía (7906).

MEDICINA FÍSICA Y REHABILITACIÓN

Table with 2 columns: Name and Phone Number. Includes Catacolí Samayoa José Germán (7033), Duque Villalobos Angélica Rocío (7033), Obando Trejos Ángela María (7033), Quintero Flórez Orlando (7033), Serpa Serpa José Mauricio (7033).

MEDICINA INTERNA

Table with 2 columns: Name and Phone Number. Includes De la Hoz Albán Adolfo León (7449), Gómez García Mónica (7449), Largo Rojas Uriel (7449), Martínez Calvache Veline (7449), Morales Sanclemente Sergio (7449), Otero Berrocal Carmelo José (7449), Velasco Bayuelo Carlos Alberto (7449).

MEDICINA NUCLEAR MOLECULAR

Álvarez Páez Ana Melissa **3159**
Pabón Castilla Luz Maritza **3159**

NEFROLOGÍA MEDICINA INTERNA

Durán Rebolledo Carlos Eduardo **7903**
Mesa Ramírez Liliana **7903**
Posada Chávez Juan Guillermo **7903**
Schweineberg López Johanna **7903**

NEFROLOGÍA PEDIÁTRICA

Londoño Correa Hernando **7337**
Restrepo Restrepo Jaime Manuel **7337**

NEUMOLOGÍA MEDICINA INTERNA

Fernández Trujillo Liliana **7033**
Martínez Guzmán William **7033**
Sanabria Arenas Fernando **7033**

NEUMOLOGÍA PEDIÁTRICA

Duarte Dorado Diana María **7337**
Grizales Rodríguez Clara Lucía **7337**

NEUROCIROLOGÍA

Castro Ramírez Óscar Javier **7428**
Lobato Polo Javier Mauricio **7428**
Uribe Arango Juan Alfonso **7428**
Velásquez Lasprilla Fernando **7428**

NEUROLOGÍA CLÍNICA

Amaya González Pablo Felipe **7253**
Arias Mora Francisco José **7253**
Orozco Vélez Jorge Luis **7253**
Quiñones Bautista Jairo Alonso **7253**
Shinchi Tanaka Alberto Masaru **7253**
Takeuchi Tan Yuri **7253**

NEUROLOGÍA PEDIÁTRICA

Cruz Zamorano Santiago Sergio **7337**
Gómez Castro Juan Fernando **7337**

NEUROPSICOLOGÍA

González Flórez Sandra Liliana **7253**
Muñoz Ospina Beatriz Elena **7253**

NEURO INTERVENCIONISMO VASCULAR

Rosero Guerrero Alberto León **4025**
Velásquez Lasprilla Fernando **4025**

NUTRICIÓN Y DIETÉTICA

Lara Carvajal Catalina **7120**
Lemos Riaño Martha Lucía **7120**
Vallejo Arias Aixa Ledy **7120**

ODONTOLOGÍA - REHABILITACIÓN ORAL

Caicedo Rusca Luis Fernando **7233**

ODONTOPEDIATRÍA

Franco Castaño Luz Helena **7233**

OFTALMOLOGÍA

Araujo Martínez Martha Luz **7325**
Cedeño Palacios María Cecilia **7325**
Galvis Villarreal Andrea **7325**
Guzmán Rojas Ana María **7325**
Ossma Gómez Iván Leonardo **7325**

OFTALMOLOGÍA PEDIÁTRICA

Polanía Esparza Rodrigo Alberto **7325**

OFTALMOLOGÍA - RETINA Y VITREO

García Ramírez Sandra Myleth **7325**
Muñeton Abadía Hernando Antonio **7325**

OPTOMETRÍA

Alvernia Lobo Claudia **7325**
Rodríguez Gaitán Héctor David **7325**

ORTÓPTICA

Barrios Acosta Inelsa Marina **7325**

ONCOLOGÍA CLÍNICA MEDICINA INTERNA

Franco Climent William Alberto **7906**
Vallejo Fajardo Marcela **7906**

ONCOLÓGICA - GASTROENTEROLOGÍA

Argüello Arias Pedro Tomás **7454**
Rojas Payán Oscar Andrés **7454**

ONCOLÓGICA - GINECOLOGÍA 7906

Ver GINECOLOGÍA Y OB. ONCOLÓGICA

ONCOLÓGICA PEDIÁTRICA 7906

Ver HEMATO-ONCOLOGÍA PEDIÁTRICA

ORTOPEDIA Y TRAUMATOLOGÍA

Barreto Perea Jaime Andrés **7122**
Campo Martínez Hugo Darío **7122**
Castro Plaza Jaime **7122**
De la Vega Del Risco Daniel Enrique **7122**
Diazgranados Suárez Fausto Alonso **7122**
Gallón Lozano Luis Alfonso **7122**
González Tenorio Mario Germán **7122**
Henao Alzate Alejandro **7122**
Herrera Huependo Gilberto Antonio **7122**
Llinás Hernández Paulo José **7122**
Lombana Zapata Alvaro José **7122**
Martínez Cano Juan Pablo **7122**
Martínez Rondanelli Alfredo **7122**
Mejía López Fernando Manuel **7122**
Sánchez Vergel Alfredo Alonso **7122**
Silva Yepes Edwin Alberto **7122**
Torres Calero Mauricio **7122**
Vallecilla Fernández Liliana **7122**

ORTOPEDIA Y TRAUMATOLOGÍA - CADERA

Martínez Rondanelli Alfredo **7122**
Sánchez Vergel Alfredo Alonso **7122**

ORTOPEDIA Y TRAUMATOLOGÍA - CIRUGÍA ARTROSCÓPICA

Herrera Huependo Gilberto Antonio **7122**
Llinás Hernández Paulo José **7122**
Martínez Cano Juan Pablo **7122**
Mejía López Fernando Manuel **7122**

ORTOPEDIA Y TRAUMATOLOGÍA - MANO

Campo Martínez Hugo Darío **7122**
Lombana Zapata Alvaro José **7122**

ORTOPEDIA Y TRAUMATOLOGÍA - PIE Y TOBILLO

Castro Plaza Jaime **7122**
Henao Alzate Alejandro **7122**
Silva Yepes Edwin Alberto **7122**

ORTOPEDIA Y TRAUMATOLOGÍA PEDIÁTRICA

Gallón Lozano Luis Alfonso **7122**
Vallecilla Fernández Liliana **7122**

ORTOPEDIA Y TRAUMATOLOGÍA - RECONSTRUCCIÓN FRACTURAS E INFECCIONES ÓSEAS

Diazgranados Suárez Fausto Alonso **7122**

ORTOPEDIA Y TRAUMATOLOGÍA - REEMPLAZOS ARTICULARES

De la Vega Del Risco Daniel Enrique **7122**
Herrera Huependo Gilberto Antonio **7122**
Llinás Hernández Paulo José **7122**
Martínez Rondanelli Alfredo **7122**
Mejía López Fernando Manuel **7122**
Sánchez Vergel Alfredo Alonso **7122**

ORTOPEDIA ONCOLÓGICA

De la Vega Del Risco Daniel Enrique **7122**

OTORRINOLARINGOLOGÍA - OTOLOGÍA

Santamaría Gamboa Susana **7428**

OTORRINOLARINGOLOGÍA

Cortés Castaño Jorge Alberto **7428**
Gómez Merino Luz Eugenia **7428**
Moriones Robayo Carlos Alberto **7428**
Santamaría Gamboa Susana **7428**

OTORRINOLARINGOLOGÍA - CIRUGÍA PLÁSTICA

Cortés Castaño Jorge Alberto **7428**

PATOLOGÍA 4261 - 3170

Albornoz Tovar Ludwig Luis Antonio **4261**
Arrunategui Ramírez Ana María **4261**
Bravo Ocaña Juan Carlos **4261**
Carrascal Cortés Edwin **4261**
Campos García Clara Ivette **4261**
Escobar Flórez Luis Alberto **4261**
Escobar Stein Juliana **4261**
Guarín Díaz Nora **4261**
Jiménez Guerrero Carlos Andres **4261**
Macía Mejía María Carmenza **4261**
Perez Hurtado Bladimir **4261**
Silva Pérez Nhora María **4261**
Sua Villegas Luz Fernanda **4261**

PEDIATRÍA

Cañas Giraldo Camilo Augusto **7335**
Cobo Medina Darío Hernando **7335**
Cortés Barbosa Carlos Alberto **7335**
Cruz Roa César Augusto **7335**
Delgado Rodríguez José Fernando **7335**
Gómez Rodríguez Teresa **7335**
Madrinán Tascón Jorge Mario **7335**
Montes Hasslocher Patricia Isabel **7335**
Pino Muñoz Wilber **7335**
Restrepo Tovar Jaime Alberto **7335**
Vanegas Alvarado Rocío **7335**
Villquirán Lacouture María Clara **7335**

PEDIATRÍA - CUIDADOS INTENSIVOS

Agudelo Constante María Teresa **4327-4316**
Bermúdez Pupo Fernando Eugenio **4327-4316**
Concha Saldaña Sandra Patricia **4327-4316**
González Amador Carlos Alberto **4327-4316**
Guerrero Enriquez Claudia Andrea **4327-4316**
Herrera Soto Oscar **4327-4316**
Motoa Solarte María Victoria **4327-4316**

PEDIATRÍA - CONTACTO CANGURO

Aldana Vallejo Ivonne **4011**

PEDIATRÍA - ENDOCRINOLOGÍA

Ver ENDOCRINOLOGÍA PEDIÁTRICA

PEDIATRÍA - INFECTOLOGÍA

Patiño Niño Jaime Alberto **7337**
Pérez Camacho Paola Marcela **7337**

PEDIATRÍA - INMUNOALERGOLÓGICA

Olaya Hernández Manuela **7004**

PEDIATRÍA - NEONATOLOGÍA

Ballesteros Castro Adriana **7335**
Jaramillo Salazar Martha Lucía **7335**
Moreno Arias Sandra Lorena **7335**
Orrego Gaviria Jaime **7335**
Padilla Mejía Iván Enrique **7335**
Villota Gonzalez Carmen Lorena **7335**

PSICOLOGÍA

Aristizabal López María Angélica **7121**
Bacca Acosta Angela María **7121**
Chaux Otero Andrea **7121**
Escobar López Viviana **7121**
Hoyos Liévano María Graciela **7121**
Jiménez Suárez Sonia **7121**
Mesa Ochoa Ana María **7121**
Restrepo Rivera Angélica María **7121**
Silva Trejos Paulo César **7121**

PSICOLOGÍA - TERAPIA FAMILIAR

López Lesmes Claudia Natalia **7121**
Restrepo Rivera Angélica María **7121**
Reyes Píneros Clara Elisa **7121**
Vásquez Gómez Ana María **7121**

PSICO - ONCOLOGÍA

Reyes Píneros Clara Elisa **7121**
Vásquez Gómez Ana María **7121**

PSIQUIATRÍA

Arango Dávila César Augusto **7121**
Bersh Toro Sonia Constanza **7121**
Castillo Martínez Alejandro **7121**
Guerrero Duque Stella **7121**
Guerra Lozano Ana María **7121**
Lasso Chavez Erwin Fabián **7121**
Macías Libreros Gloria Elena **7121**
Rincón Hoyos Hernán Gilberto **7121**
Rivas Nieto Juan Carlos **7121**

PSIQUIATRÍA INFANTIL

Conde González Zenaida **7121**
Salazar Corrales Omar Fernando **7121**

PSIQUIATRÍA - PSICOGERIATRÍA

Macías Libreros Gloria Elena **7121**

RADIOLOGÍA 3175 - 3182

Abella Calle José **3175 - 3182**
Castillo Pérez Luis Fernando **3175 - 3182**
Castro Carvajal Juan Camilo **3175 - 3182**
García González Carlos Alejandro **3175 - 3182**
Granados Sánchez Ana María **3175 - 3182**
Holguín Holguín Alfonso José **3175 - 3182**
Medina Chamorro Flor Marina **3175 - 3182**
Medina Valencia Francisco José **3175 - 3182**
Mejía González Mauricio **3175 - 3182**
Renjifo Duque Martín Eduardo **3175 - 3182**
Toro Juan Sebastián **3175 - 3182**
Valenzuela Gallego Lina Marcela **3175 - 3182**
García Ledesma Oscar Eduardo **3175 - 3182**

RADIOTERAPIA 4071

Acevedo Henao Catalina María **4071**
Potdevin Stein Guillermo **4071**

REUMATOLOGÍA

Agualimpia Janning Andrés **7033**
Bonilla Abadía Fabio **7033**
Cañas Dávila Carlos Alberto **7033**
Echeverry García Alex **7033**
Tobón García Gabriel Jaime **7033**

REUMATOLOGÍA PEDIÁTRICA

Yépez Zambrano Ricardo Ernesto **7337**

TERAPIA OCUPACIONAL DE SALUD MENTAL

Atehortua Restrepo Martha Cecilia **7121**
Tascón Rojas María del Rosario **7121**

TERAPIA OCUPACIONAL FÍSICA

Arana Saavedra Juliana María **3234**
Mena Gutiérrez Catalina **3234**

UROLOGÍA

Ceballos Posada Myriam Lili **7233**
De Los Ríos Posada Juan Gabriel **7233**
Duque Galán Manuel **7233**
Plazas Córdoba Luis Alejandro **7233**



Solicite su cita por
www.valledelili.org

Unidades y Servicios

Llame al conmutador: 331 9090

Banco de Sangre	3016 - 3156	Terapia Física y Rehabilitación	3234
Cardiología No Invasiva Adulto	3212	Hemodinamia - Cateterismo	4025
Cardiología No Invasiva Pediatría	3205	Hospitalización-Admisiones	3031 - 3120
Chequeo Médico Preventivo	3223 - 3215	Imágenes Diagnósticas	3175 - 3182
Cirugía	4105	Infectología	7449
Cirugía Ambulatoria	4132 - 4219	Laboratorio Clínico	3152 - 3153 - 3154
Cirugía Cardiovascular	7046	Inmunología de Trasplante	4262
Cirugía Vascul y Endovascular	7428	Clínica de Sueño	7463
Clínica del Dolor	7428	Medicina Nuclear Molecular	3159
Clínica de Heridas	7428	Patología	4261 - 3170
Clínica de Anticoagulación	7046	Pruebas de Alergias	7046
Clínica de Falla Cardíaca	7046	Quimioterapia	7809
Consulta Preanestésica	7428	Radioterapia	4071
Cuidado Intensivo Adultos	4237 - 8300 - 8500	Rehabilitación Pulmonar	7463
Cuidado Intensivo Intermedio	8600	Rehabilitación Cardíaca	3234
Cuidado Intensivo Pediátrico	4326 - 4316	Sala de partos	4224 - 4223
Cuidado Intensivo Neonatal	4224 - 4222 - 4226	Selección de Donante	4203
Cuidados Paliativos	7902	Terapia Ocupacional Física	3234
Densitometría Ósea	7440	Terapia Ocupacional de Salud Mental	7121
Electroencefalograma	7253	Terapia Respiratoria	7463
Endoscopias - Vías digestivas	4126	Unidad de Cáncer (Oncología)	7902
Epidemiología	3304	Unidad de Trasplantes	7903
		Urgencias	3276
		Vacunación	7336

TRABAJE CON
NOSOTROS

registre su
hoja de vida en

www.valledellili.org



Ahora puede
realizar sus
pagos en línea



por nuestra página web
www.valledellili.org

COMITÉ EDITORIAL

Miembros del Comité Editorial

Jorge Mario Madriñán Tascón, MD.
Enf. Betty Gómez Rodríguez
Diana Prieto Hurtado, MD.
Ing. Luz Helena Moreno Narváez
Danny Viviana Moreano Hurtado, MD.
Óscar A. Escobar Bastidas, Comunicador
Ludwig Luis Alborno, MD.
Zamira Montoya, Fonoaudióloga
Vanessa Anturí, Comunicadora

Comité Asesor

Marcela Granados Sánchez, MD.

Dirección Editorial

Comunicaciones
Fundación Valle del Lili
PBX: 3319090 - Ext.: 3226

Portada y Fotografía

Banco de Imágenes
Fundación Valle del Lili

Diseño, Diagramación e Ilustración

Paola Andrea Valencia

Redacción

Comunicaciones
Fundación Valle del Lili

Preprensa e Impresión

Prensa Moderna Impresores S.A.
Cali - Colombia

FUNDACIÓN
VALLE DEL LILI

Excelencia en Salud al servicio de la comunidad



Suscríbese GRATIS a nuestra revista
por nuestra página web



Visítenos en:

www.valledellili.org



Escríbanos a los correos electrónicos: comunicacionesfvl@fvl.org • comunicacionesfvl@gmail.com

Fundación Valle del Lili • Avenida Simón Bolívar Cra. 98 # 18 - 49 • Cali - Colombia
PBX y citas con Especialistas: (57)(2) 331 90 90 • Fax: (57)(2) 331 67 28 • www.valledellili.org

YO TAMBIÉN SOY DONANTE



Ver cómo como
"Yo también soy donante here"

Cada año (14 de octubre) se celebra el Día Mundial de la Donación de Órganos y Tejidos.

La Unidad de Trasplante de la Fundación Valle del Lili y la Facultad de Ciencias de la Salud de la Universidad Icesi, promueven la campaña nacional de donación de órganos y tejidos "Yo también soy Donante", generando conciencia en la sociedad Colombiana sobre la importancia de la donación para salvar vidas.



**Donación de
Órganos y Tejidos**

MÁS DE
3.000
PERSONAS ESTÁN
EN LISTA DE ESPERA
POR UN ÓRGANO

EN EL 
SOLO EL **25%**
DE LAS PERSONAS
RECIBEN UN
TRASPLANTE

La Facultad de Ciencias de la Salud de la Universidad Icesi cuenta con la especialización Médico Quirúrgica de trasplante de órganos abdominales, que la hace reconocida en el país por formar a médicos expertos en el tema, además cuenta también con el Diplomado en Coordinación Operativa de Trasplantes y el Centro para la Investigación de Cirugía Avanzada y Trasplantes - CIGAT, Programas únicos en Colombia.

*¡Únete a nuestra
Campaña!*



**FUNDACIÓN
VALLE DEL LILI**
Excelencia en Salud al servicio de la comunidad

VALLE SUPERIOR
FUNDACIÓN DE INVESTIGACIÓN Y DESARROLLO TECNOLÓGICO

Informes:

Coordinación de Donación y Trasplante Fundación Valle del Lili

Cel: 320 695 31 03

yo tambien soy donante@gmail.com

valledelili.org/donacion

En la fotografía: Español, Al. Apóstol, en: Coordinación Operativa de Trasplantes y Especialización Médico Quirúrgica, Cirugía de Trasplantes de Órganos Abdominales. Dr. Jorge Díaz, Carolina Gaitaneros, en: Cirugía de Trasplantes de Órganos Abdominales y Cirugía Avanzada.

MEDICINA NUCLEAR MOLECULAR



PET • CT

El primer equipo de diagnóstico de alta complejidad en el sur occidente colombiano.

Una tecnología para el diagnóstico temprano de enfermedades de alta complejidad como:

- Cáncer
- Enfermedades infecciosas
- Enfermedades neurológicas
- Enfermedades inflamatorias
- Enfermedades cardiovasculares



Síguenos en:



fvcali



fvltv

Av. Simón Bolívar. Cra 98 # 18-49

Citas al: 331 90 90 Ext. 3159

www.valledellili.org

Cali • Colombia



FUNDACIÓN
VALLE DEL LILI

Excelencia en Salud al servicio de la comunidad