



FUNDACIÓN
VALLE DEL LILI

Excelencia en Salud al servicio de la comunidad

PRIMER SIMPOSIO DE HEMATO ONCOLOGÍA PEDIÁTRICA



24 y 25,



MAYO







PROGRAMACIÓN

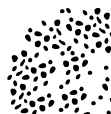

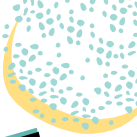
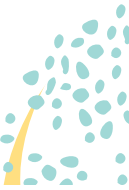
- 08:00 am. - 08:30 am. Bienvenida
Dra. Viviana Lotero - Dra. Paola Pérez
- 08:30 am. - 09:00 am. Panorama del cáncer infantil en Latinoamérica y en nuestra ciudad
Dr. Óscar Ramírez (Colombia)
- 09:00 am. - 09:30 am. Indicaciones de trasplante de médula ósea en pediatría
Dra. Ana Sastre (España)
- 09:30 am. - 10:00 am. Drepanocitosis: diagnóstico, manejo, complicaciones y pronóstico
Dra. Ana Cristina Silva (Brasil)
- 10:00 am. - 10:30 am. Refrigerio
- 10:30 am. - 11:00 am. Importancia de la atención del paciente con cáncer infantil en la UACAI
Dr. Diego Medina (Colombia)
- 11:00 am. - 11:30 am. Controversias en el manejo de la lisis tumoral
Dra. Viviana Lotero (Colombia)
- 11:30 am. - 12:00 m. Legislación en cáncer pediátrico
Diana Cruz (Secretaria de Salud Departamental) (Colombia)
- 
- 
- 

- 
- 
- 
- 12:00 m. - 02:00 pm. Almuerzo
- 02:00 pm. - 02:30 pm. Cómo garantizar el manejo seguro del paciente oncológico en pediatría
Dr. Astolfo Franco (Colombia)
- 02:30 pm. - 03:00 pm. Manejo del paciente con trombocitopenia inmune primaria (PTI)
Dra. Ana Sastre (España)
- 03:00 pm. - 03:30 pm. Controversias en enfermedad de von Willebrand
Dr. Jesús Ardila (Colombia)
- 03:30 pm. - 04:00 p.m. Refrigerio
- 04:00 pm. - 04:30 pm. Manejo del dolor y cuidados paliativos en hemato-oncología pediátrica
Dra. Ximena García (Colombia)
- 04:30 pm. - 5:00 pm. Enfoque de pruebas de coagulación alteradas
Dra. Pamela Rodríguez (Colombia).
- 5:00 pm. Clausura.
- 

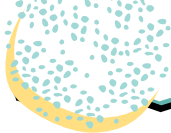

TALLERES

Sala 6

02:00 pm. a 03:30 pm. AIEPI Oncológico: ¿Cuándo sospechar de cáncer en niños y por qué?
Dra. Luz Angela Urcuqui
Grupo multidisciplinario de hemato-oncología pediátrica.

03:30 pm. a 05:00 pm. Manejo de catéteres para quimioterapia (PICC, catéter venoso central e implantable)
Dra. Ximena Castro

Sala 5

02:00 pm. a 03:00 pm. Manejo del paciente con neutropenia febril
Dra. Paola Pérez - Casos clínicos.

03:00 pm. a 04:00 pm. Interpretación del Hemograma
Dra. Pamela Rodríguez - Casos clínicos.

04:00 pm. a 05:00 pm. ¿Cómo dar malas noticias en oncología pediátrica?
Grupo de cuidado paliativo pediátrico.



PBX: 331 90 90

Av Simón Bolívar Cra 98 # 18-49

www.valledellili.org

Síguenos en:  **fvcali**  **fvltv**  **@FVLCali**

Cali, Colombia