

Recomendaciones



FUNDACIÓN
VALLE DEL LILI

Excelencia en Salud al servicio de la comunidad

quimioterapia oral



Tome el medicamento siempre a la misma hora, según recomendaciones médicas.

Si olvida tomar el medicamento en el horario indicado, y no han pasado más de seis horas, puede tomarlo. De lo contrario, debe esperar a la siguiente dosis. No intente compensar la dosis que no se tomó, ingiriendo más de una dosis al mismo tiempo, pues puede causar mayor toxicidad en el organismo.

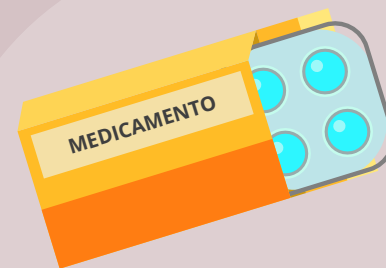

Ingiera las pastillas enteras. No rompa, triture o mastique el medicamento.

Tome entre 8 a 10 vasos de líquido en el día, si no lo tiene contraindicado por el médico.



Tome el medicamento con agua. Evite usar otro tipo de líquido como café, jugo o leche.

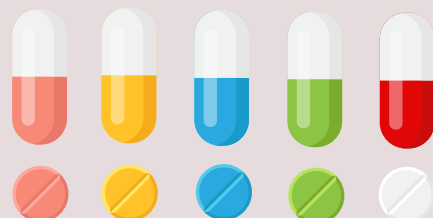

No comparta su medicamento con nadie. No cambie la dosis ni deje de tomar el medicamento sin consultar con su médico.



No manipule el medicamento. Procure ubicarlas en un recipiente o vaso desechable e ingerirlas de manera inmediata.



Conserve los medicamentos según lo recomendado por el laboratorio fabricante. Encontrará las indicaciones dentro de la caja. Manténgalos en su envase original, en un lugar seguro, lejos de otros medicamentos de uso familiar. Recuerde: estos deben estar fuera del alcance de los niños y mascotas.



Mantenga una buena higiene oral. Después de cada cepillado, use enjuague bucal sin alcohol.

Utilice cremas humectantes para evitar resequead en la piel. Evite la exposición al sol y las cabinas de bronceado. Use siempre protector solar.



Síguenos en:



fvcali



fvltv



@FVLCali



@fundacionvalledelili

Av. Simón Bolívar Cra 98 # 18-49 PBX (57)(2) 331 90 90

Horario de atención: lunes a viernes 7:00 am - 7:00 pm

Hospitalización: 4554 - 4540 UFCA: 7266 - 7185 Radioterapia: 4057 - 4074

Quimioterapia ambulatoria: 7805 - 7832 - 7807 Educación ambulatoria: 7752

