



Programa de

Telemonitoreo

Conoce nuestro programa de **seguimiento remoto y en tiempo real** a pacientes con requerimiento de oxígeno domiciliario.



¿Qué es?

Es un programa que surge como una posibilidad segura para el egreso temprano de pacientes con requerimiento de oxígeno domiciliario a bajo flujo, que necesitan seguimiento estrecho por riesgo de descompensación, pero sin otras indicaciones para permanecer hospitalizado.



Programa de **Telemonitoreo**

Valores diferenciales

- 1.** No requiere personal de enfermería ni de otras disciplinas en el domicilio del paciente.
- 2.** Se realiza **seguimiento diario** por un fisioterapeuta entrenado.
- 3.** Se realiza **seguimiento por el especialista en neumología cada 3 días**, para liberación (destete de oxígeno) seguro y ajustes adicionales en el tratamiento.
- 4.** Incluye **12 sesiones** de telerehabilitación pulmonar, con personal especializado en el tema, para lograr una liberación del oxígeno más pronta y una recuperación integral del paciente.
- 5.** El suministro de oxígeno está a cargo del programa de **telemonitoreo**, lo cual no retrasará el egreso temprano del paciente.

¿Cuánto tiempo dura un paciente en este programa?

Depende de la condición médica, cada paciente debe permanecer en el programa, mínimo 7 días y máximo 20.



Programa de **Telemonitoreo**

Beneficios

- 1. Menor estancia hospitalaria/giro cama** (el programa es menos costoso que un día de hospitalización).
- 2. Disminución de las complicaciones** generadas en hospitalización.
- 3. Monitoreo profesional** por el servicio de Telemedicina (Neumología y Fisioterapeuta).
- 4. Atención para pacientes complejos** que han sido hospitalizados en la Fundación Valle del Lili.
- 5. Liberación rápida y segura**, del oxígeno suplementario.
- 6. Rehabilitación pulmonar incluida** (recuperación integral del paciente con mayores posibilidades de reintegrarse a la vida social).

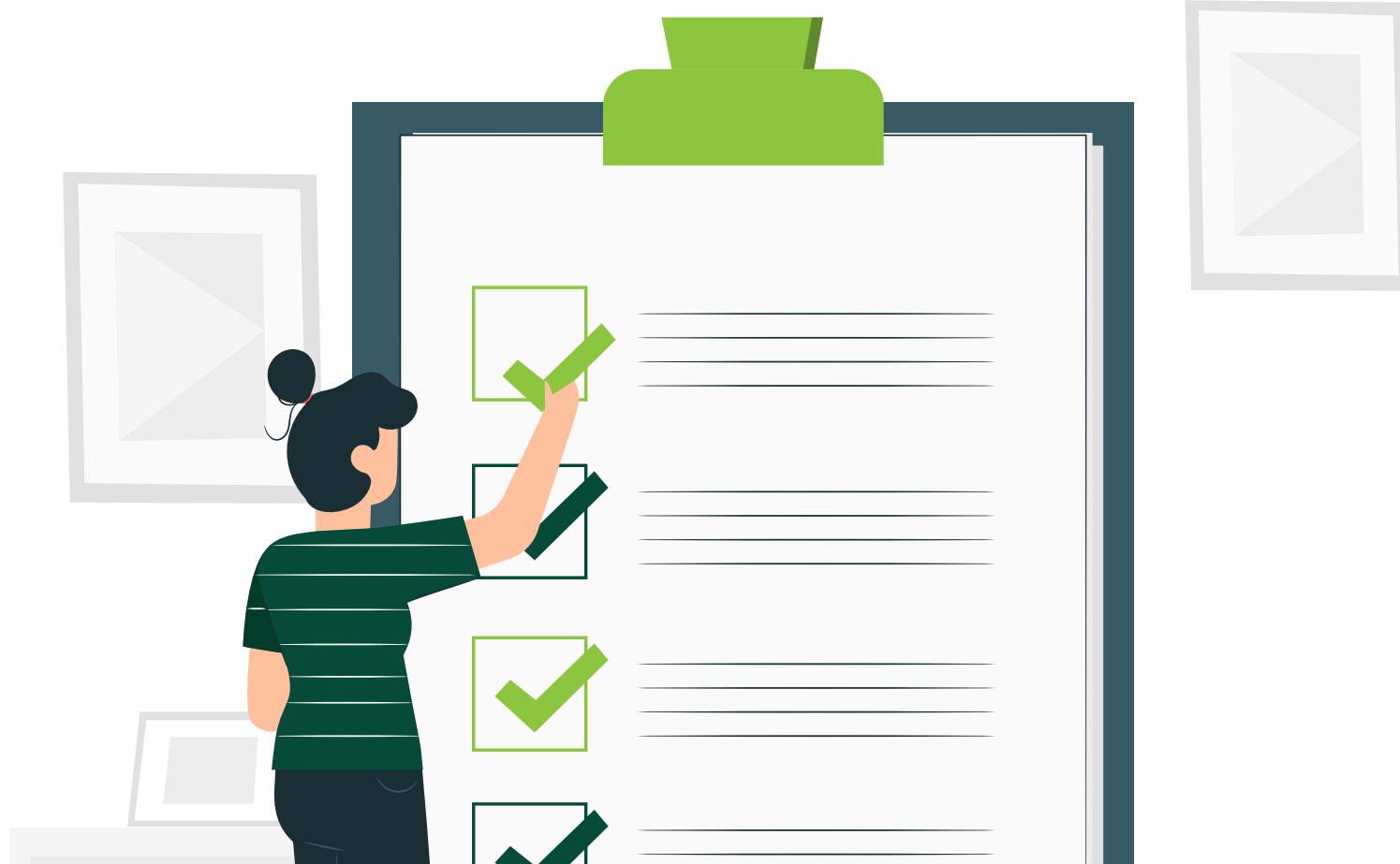

Programa de

Telesmonitoreo

Criterios de inclusión:

1. Mayores de 18 años.
2. Pacientes con indicación de oxígeno domiciliario a bajo flujo, con riesgo de complicaciones, pero sin indicación de oxigenoterapia crónica definitiva en proceso de liberación.
3. Pacientes con indicación de terapia de rehabilitación pulmonar y oxígeno suplementario en proceso de liberación.
4. Pacientes que no requieran administración de medicamentos endovenosos, ni otras intervenciones que impliquen atención presencial en nuestro hospital.
5. Pacientes con residencia en Cali.

Criterios de exclusión:

1. Pacientes sin soporte social y familiar, para garantizar el acompañamiento durante el proceso de Telesmonitoreo.
2. Ausencia de herramientas necesarias que garanticen la conectividad (internet, celular con cámara y capacidad para descargar la aplicación "**Siempre**").
3. Pacientes con alteraciones neurológicas y cognitivas.