



Catéter implantable:

Guía para el paciente y la familia

Es un dispositivo que tiene como objetivo reducir el riesgo de infecciones, facilitar la extracción y el suministro de sangre o medicamentos. Se ubica generalmente debajo de la clavícula.

Este procedimiento se lleva a cabo a través de cirugía, con anestesia local o general; se inserta debajo de la piel a modo de bolsillo.

El catéter implantable puede durar de 5 a 7 años, según consideración del médico tratante.

Recomendaciones para el cuidado en casa:

- Evite recibir golpes en la zona del catéter.
- Durante los primeros días, procure abstenerse de levantar objetos pesados o realizar movimientos bruscos con los brazos.

- Vigile que por la herida no haya salida de secreciones o sangre y que los puntos se encuentren intactos.
- Durante el baño diario, lave la herida con agua y jabón.
- Los puntos deben retirarse 15 días después del procedimiento; esto lo realiza únicamente el personal de salud.
- Utilice siempre la manilla que lo identifica como portador del catéter e informe al personal de salud sobre este ante cualquier atención médica.

Signos de alarma

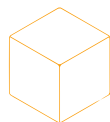

Consulte por urgencias si presenta:

- Señales de infección: enrojecimiento y calor en la zona, salida de secreciones con pus (color amarillo, verde o gris) o sangre.
- Desplazamiento o salida del catéter.
- Acumulación de sangre (moretón) que persiste por muchos días.

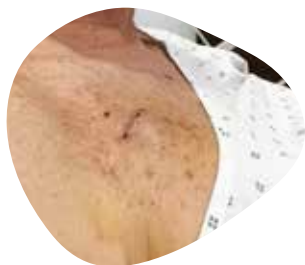

Ante cualquier duda, comuníquese al (60 2) 331 9090, extensiones:

- **Quimioterapia:**

Principal: 7805, Av. Estación: 2204, Limonar: 1306.

- **Unidad Funcional de Cáncer:**

Principal: 7185, Limonar: 1159, Av. Estación: 2205.

- **Educación oncológica:**

Ambulatoria: 7752, Hospitalización: 1507.



Certificado N° 015