



# CUIDANDO DE TI

• Cuidados Paliativos Pediátricos •

*Tratamos al niño, su familia y a la enfermedad buscando siempre ofrecer calidad de vida a nuestros pacientes.*

Síguenos en:  fvcali  fvltv  @FVLCali  @fundacionvalledelili  Fundacion Valle del lili

Av. Simón Bolívar Cra 98 # 18-49 PBX (57)(2) 331 90 90 [www.valledelili.org](http://www.valledelili.org) - Cali, Colombia

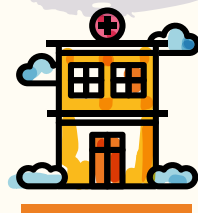

## ¿Quiénes somos?

“**Cuidando de tí**” es el programa de la Fundación Valle del Lili que cuenta con un equipo de profesionales con gran experiencia clínica y calidad humana para brindar cuidados paliativos mediante una intervención multidisciplinaria, integral y continua. Atiende las necesidades de los niños y adolescentes con enfermedades crónicas, complejas y limitantes, con el objetivo de mejorar la calidad de vida del niño y su familia.

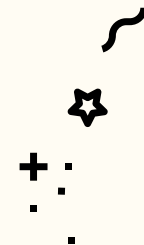

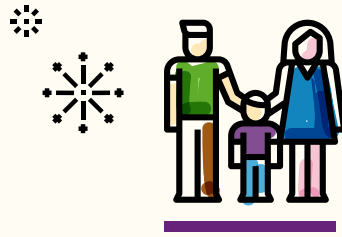

## ¿Qué podemos hacer por tí?

- Aliviar el dolor del niño y otros síntomas de su enfermedad.
- Brindar apoyo emocional y social respetando los valores culturales de la familia.
- Ayudar a los proveedores de atención médica del niño a trabajar en conjunto y comunicarse entre sí para respaldar sus objetivos.
- Iniciar conversaciones abiertas con los padres, con los niños y su equipo de atención médica con respecto a las opciones de atención.

---

*Los cuidados paliativos pueden brindar un apoyo directo al niño o al adolescente aliviando síntomas agobiantes como:*

- Dolor • Dificultad para respirar • Fatiga • Depresión • Ansiedad
  - Náuseas • Pérdida de apetito • Problemas para dormir
- 





# ¿Quiénes pueden participar en el programa Cuidando de tí?

- Niños con enfermedades crónicas complejas quienes se pueden beneficiar de un mejoramiento en la comunicación y coordinación del equipo médico.
- Pacientes quienes enfrentan una expectativa de vida más corta.
- Familias con una necesidad de soporte y recursos adicionales como por ejemplo cuidados en casa.
- Pacientes que requieren manejo avanzado del dolor y otros síntomas, especialmente cuando los métodos terapéuticos básicos o convencionales no son efectivos o se convierten en perjudiciales.
- Niños quienes tienen que asistir y permanecer frecuentemente en el hospital o con deterioro de su condición clínica.

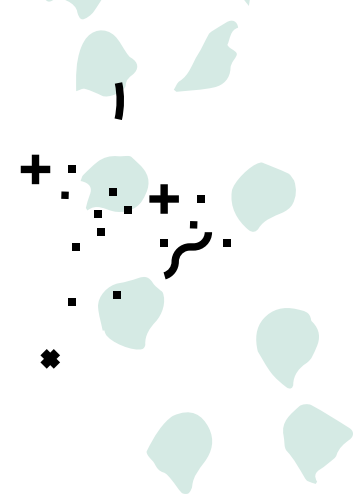
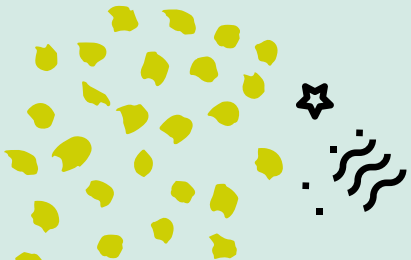

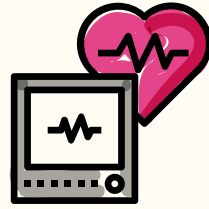

# ¿Quiénes cuidarán de tí?



**Médicos**



**Especialistas**



**Enfermeras**



**Psicólogas**



**Consejeros espirituales**



**Trabajadores sociales**

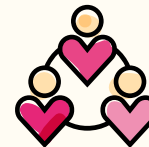

**Voluntariado**



## ¿Sabías que...?

Los cuidados paliativos implican el cuidado activo del cuerpo, mente y espíritu del niño y el soporte de la familia.

---

Los cuidados paliativos comienzan cuando la enfermedad es diagnosticada y continúan independientemente de si el niño recibe o no tratamiento específico para la enfermedad de base.

---

Nuestro equipo evalúa y trata los problemas físicos, psicosociales o espirituales que afecten al niño.

# Preguntas frecuentes

## ¿Quién decide si su hijo(a) se beneficia de ingresar al programa?

Quien decide solicitar el acompañamiento del equipo de cuidado paliativo pediátrico será el médico tratante o primario del paciente.

## ¿Necesito cambiar de médico?

No es necesario cambiar de doctor o de equipo médico. El grupo de cuidados paliativos trabaja directamente con su médico primario con quien mantiene comunicación permanente, para así asegurar la continuidad del cuidado.

## ¿El cuidado paliativo se puede combinar con otros tratamientos?

Absolutamente. Los pacientes pueden tener cuidado paliativo al mismo tiempo que otros tratamientos.

